

Velkommen til  
**Generalforsamling**

Mandag 24. april 2023

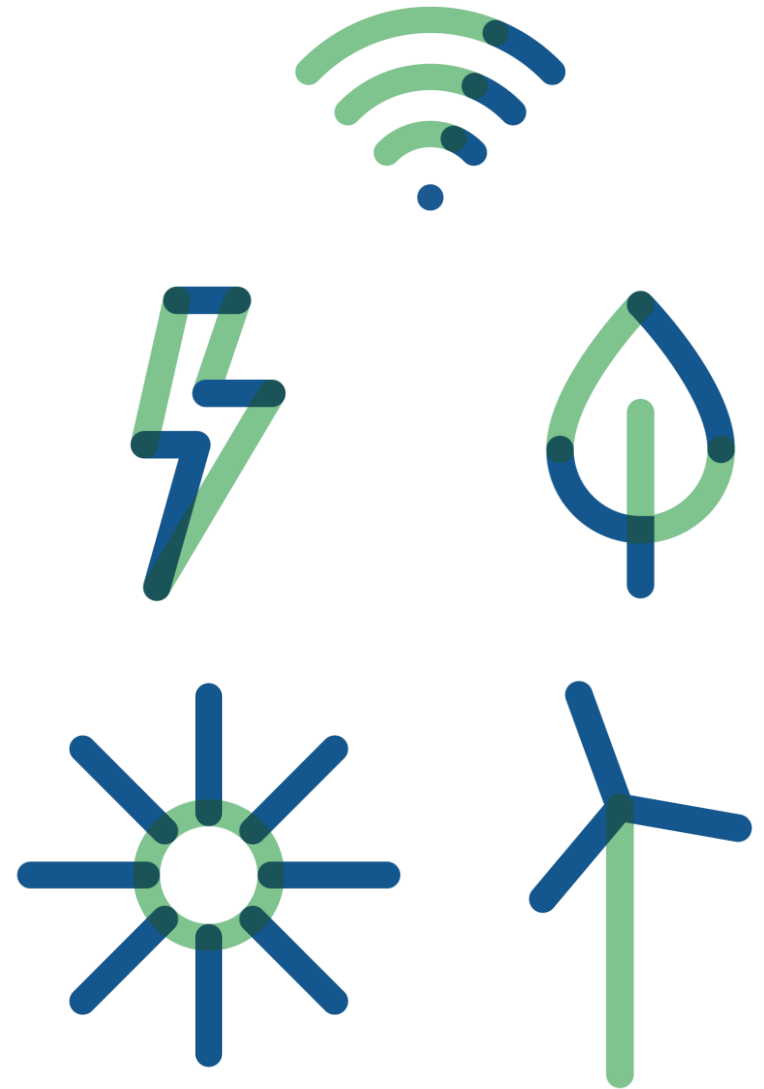

# Agenda

JYSK ENERGI

1. Velkomst og valg af ordstyrer
2. Bestyrelsens- og direktionens beretning
3. Årsrapport 2022
4. Indkomne forslag
5. Meddelelse vedr. valghandling
6. Valg af medlemmer og suppleanter til bestyrelsen
7. Valg af revisor
8. Kommende møder
9. Eventuelt

# Agenda

JYSK ENERGI

1. Velkomst og valg af ordstyrer
2. Bestyrelsens- og direktionens beretning
3. Årsrapport 2022
4. Indkomne forslag
5. Meddelelse vedr. valghandling
6. Valg af medlemmer og suppleanter til bestyrelsen
7. Valg af revisor
8. Kommende møder
9. Eventuelt

# Agenda

JYSK ENERGI

1. Velkomst og valg af ordstyrer
2. Bestyrelsens- og direktionens beretning
3. Årsrapport 2022
4. Indkomne forslag
5. Meddelelse vedr. valghandling
6. Valg af medlemmer og suppleanter til bestyrelsen
7. Valg af revisor
8. Kommende møder
9. Eventuelt

**Bestyrelsens beretning v. Anton Bro**

JYSK ENERGI

**JYSK ENERGI**

# Kaos i energimarkedet

JYSK ENERGI

UKRAINEKRISEN 24. februar 2022

## Vladimir Putin erklærer krig mod Ukraine og beordrer luftangreb mod militærbaser

Rusland har indledt en total invasion, siger Ukraines udenrigsminister. Russiske krydsmissiler er slået ned på militærbaser, ukrainske grænsevogter er blevet angrebet, og tanks er kørt ind over grænsen fra Belarus. Putin har i en tv-tale bekræftet en »særlig militær operation« i Donbass-regionen, men hævder, at formålet ikke er at besætte ukrainsk territorium.



## Ørsted: Høje energipriser sender egenkapital til tælling

De stigende elpriser slår nu igennem på Ørsteds egenkapital, der ifølge flere analytikere kan gå i minus i løbet af tredje kvartal.



ERHVERVSMINISTERIET Kontakt Presse Nyheder Publikationer

Ministeriet ▾ Aftaler og udspil Love og regler

Forside > Nyhedsarkiv > 2022 > September > Dansk garanti på 100 mia. kr. til danske elselskaber

### Dansk garanti på 100 mia. kr. til danske elselskaber

08-09-2022 Nyhed Aftaler og udspil

Med en garanti på 100 mia. kr. står den danske stat klar til at holde hånden under energiselskaber, som måtte få økonomiske vanskeligheder på grund af de stigende energipriser.

# Bonusser i energisektoren

JYSK ENERGI



NYHEDER 6. september 2022

## Elselskab mener, at Danmark står i den "værste energikrise nogensinde"

Selv om priserne i forvejen er tårnhøje, forventer Jysk Energi kun, at elpriserne vil blive endnu højere henover vinteren

Af Line Lei Mohrsen Jensen

nationen 28. feb. [Gem artikel](#)

### Solcelle-Knud siger tak: Overskud på 702 mio.

European Energy - med milliardær Knud Erik Andersen i spidsen - kan se tilbage på et 2022, der igen blev et rekordår. Firmaets overskud steg fra 428 millioner til 702 millioner

ERHVERVS MINISTERIET

[Kontakt](#) [Presse](#) [Nyheder](#) [Publikationer](#)

Ministeriet ▾ [Aftaler og udspil](#) [Love og regler](#)

[Forside](#) > [Nyhedsarkiv](#) > [2022](#) > [September](#) > [Dansk garanti på 100 mia. kr. til danske elselskaber](#)

## Dansk garanti på 100 mia. kr. til danske elselskaber

08-09-2022 | [Nyhed](#) [Aftaler og udspil](#)

Med en garanti på 100 mia. kr. står den danske stat klar til at holde hånden under energiselskaber, som måtte få økonomiske vanskeligheder på grund af de stigende energipriser.

NYHEDER 20. marts

## Udsigt til vanvittig bonus: Én ansat står til 300 mio. kr.

Energisektoren tjener styrtende på energikrisen, og det kan ses på de bonusser, der bliver oparbejdet

Samfund 7. mar. [Gem artikel](#)

### 'Større bonusudbetalinger': Politikere raser

Politiker kalder det 'forargeligt' og 'ude af proportioner', at energikoncern giver millionbonusser til medarbejdere, mens danskere gisper efter vejret økonomisk

# Personaleomkostninger - koncern

JYSK ENERGI

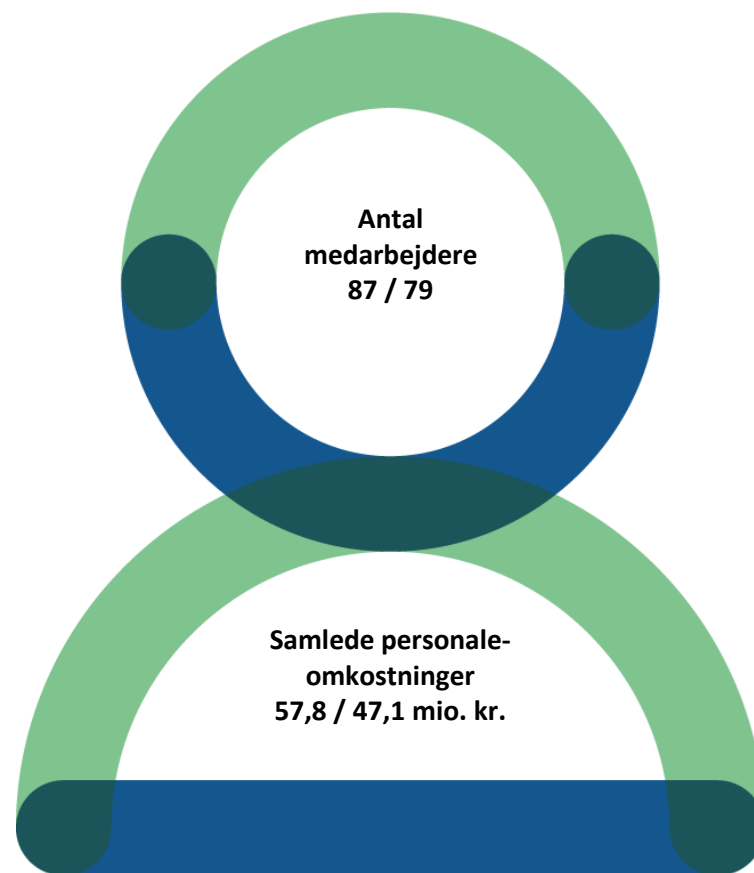

Bonus 2021 – 1,5 mio. kr.

Hensat til bonus 2022 – 3,0 mio. kr.

Fordelt på alle medarbejdere ansat i Jysk Energi koncernen og indeholdt i personaleomkostningerne



# Sammenlægning af brancheforeninger

JYSK ENERGI



Fusion i  
foråret 2022



GREEN  
POWER  
DENMARK

1500  
medlemmer



Talerør for hele værdikæden



125  
ansatte



KØBENHAVN  
AARHUS  
+ BRUXELLES

Danmark som  
nettoeksportør af  
grøn strøm i

2030

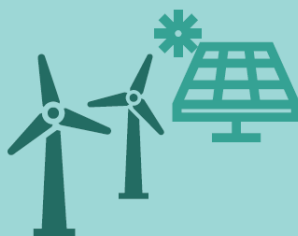

AI aktivitet og  
produktion er  
baseret på VE i

2045

Fremtidssikret  
elnet med  
forsyningsikkerhed  
i verdensklasse



# Finansielle nøgletal

JYSK ENERGI

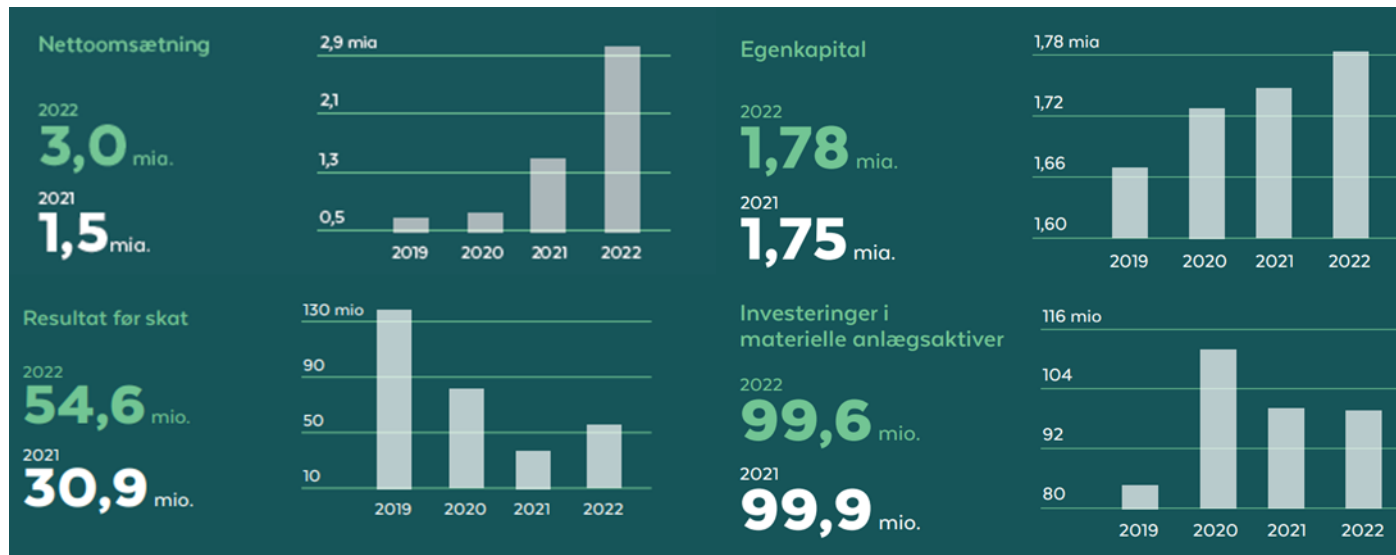

En del af hensættelsen på 59 mio. kr. fra 2021 er tilbageført i 2022 regnskabet

# Koncerndiagram 2015

JYSK ENERGI

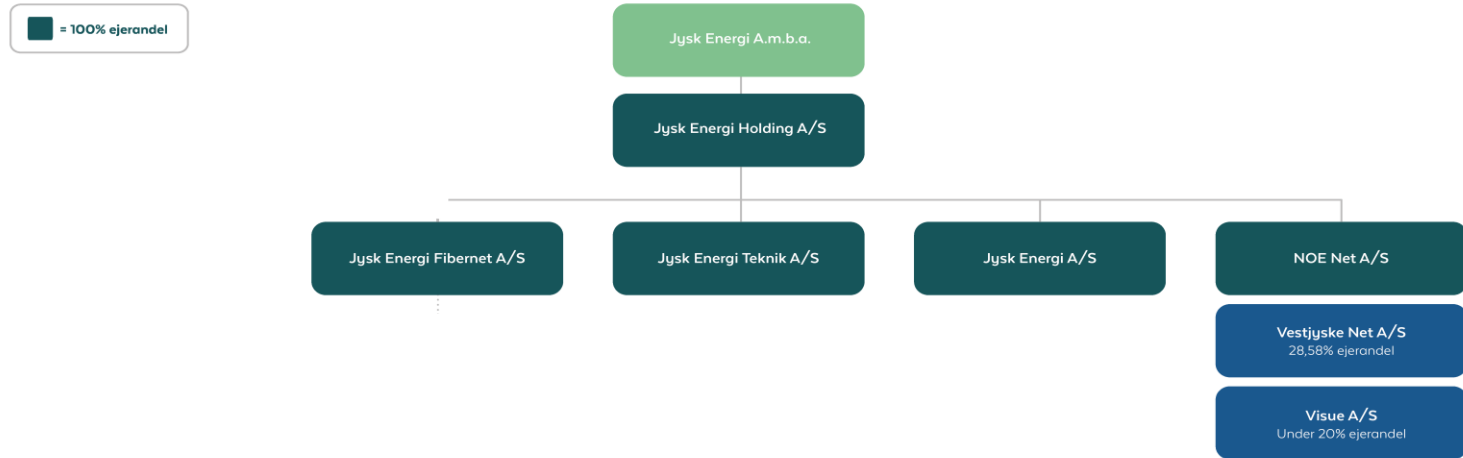

**Egenkapital 1,5 mia. kr.**  
**Kapitalforvaltning ca. 1 mia. kr.**  
**Omsætning ca. 400 mio. kr.**

# Koncerndiagram 2023

JYSK ENERGI

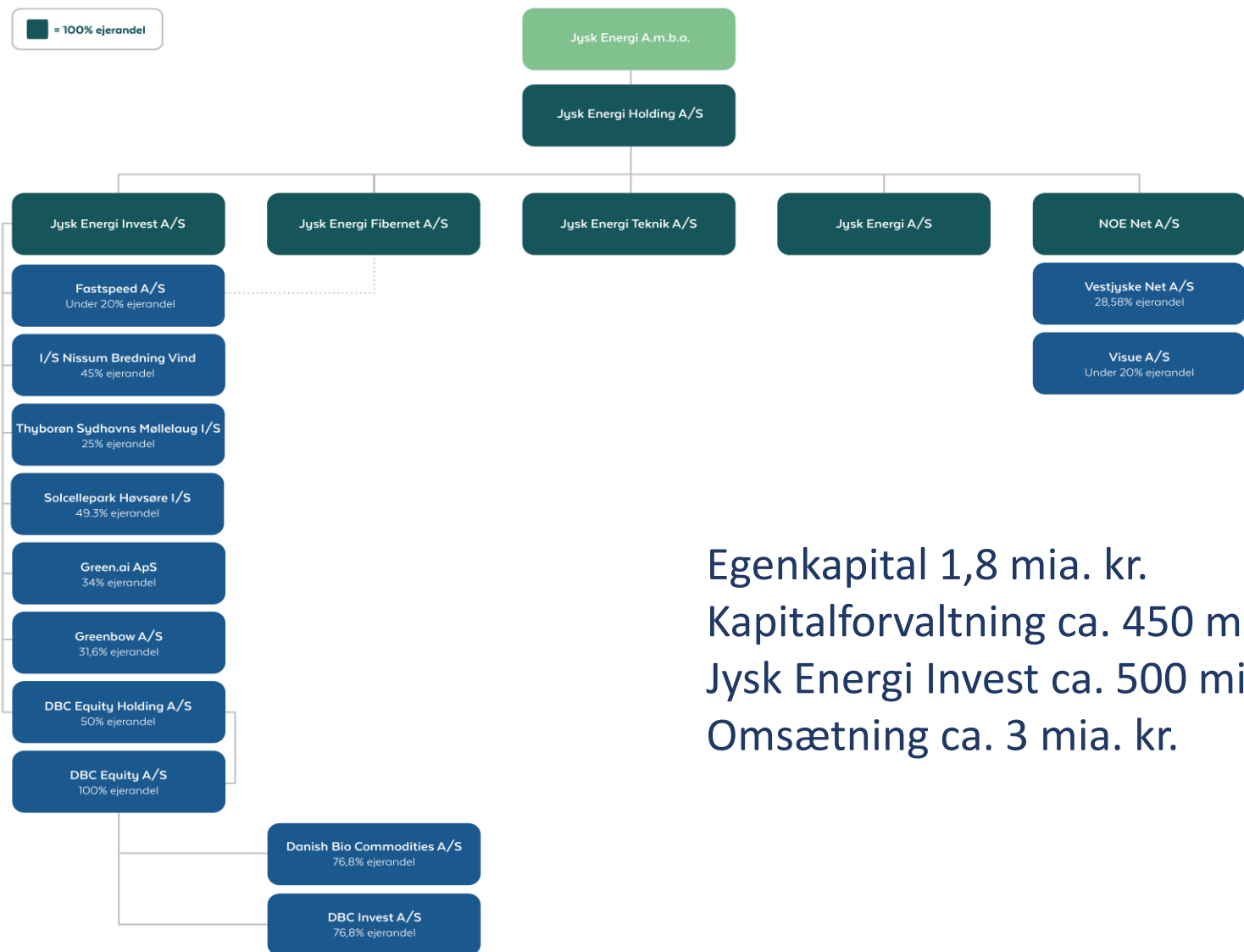

Egenkapital 1,8 mia. kr.

Kapitalforvaltning ca. 450 mio. kr.

Jysk Energi Invest ca. 500 mio. kr. investeret

Omsætning ca. 3 mia. kr.

# Anbefalinger for god selskabsledelse

JYSK ENERGI

1. Aktivt ejerskab
2. Kommunikation med interessenter
3. Bestyrelsens opgaver og ansvar
4. Bestyrelsens sammensætning og kompetencer
5. Vederlag

# Årsrapporten

JYSK ENERGI



# 100-års jubilæum

JYSK ENERGI

- Specialpulje bliver til Jubilæumspulje
- Skolerne bliver involveret med podcast undervisning
- Fredag d. 18. august: Jubilæumsfest i Musikteatret for repræsentantskabet og personale med underholdning og musik



**Direktionens beretning v. Lars Naur**

JYSK ENERGI

**JYSK ENERGI**



# Manipulation med energihandel: Otte mænd fængslet i fire uger

Ifølge politiet har de otte mænd manipuleret med energipriser mellem marts 2021 og marts 2023. (Opdateret)



## Konkurrencestyrelsen undersøger 49 elskaber for at drive kartel

49 jyske elproducenter – herunder 46 fjernvarmeselskaber – er genstand for en omfattende sag om brud på konkurrenceloven, efter at de har koordineret deres bud på el-auktion for at presse prisen op.

**Omfang er endnu større end antaget: Ikke blot to, men tre ledere i Energi Danmark står til bonus på trecifret millionbeløb**

# Roller i energimarkedet

- Producent



- Leverandør

JYSK ENERGI

- Distributør



- Trader / Balanceansvarlig

green<sup>AI</sup>

JYSK ENERGI

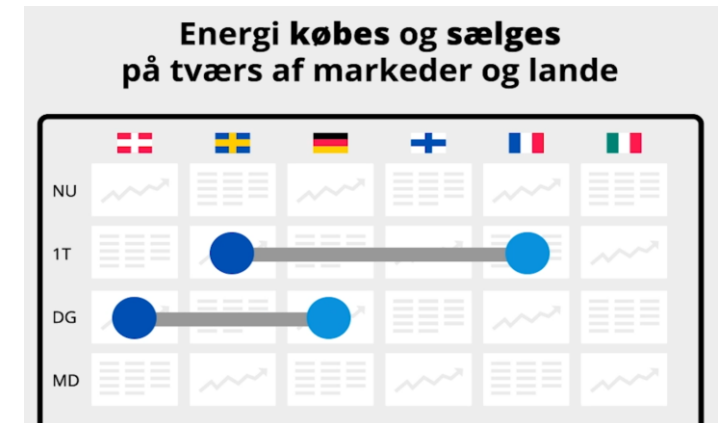

# Energiprisernes udvikling 2015-2022\*

JYSK ENERGI

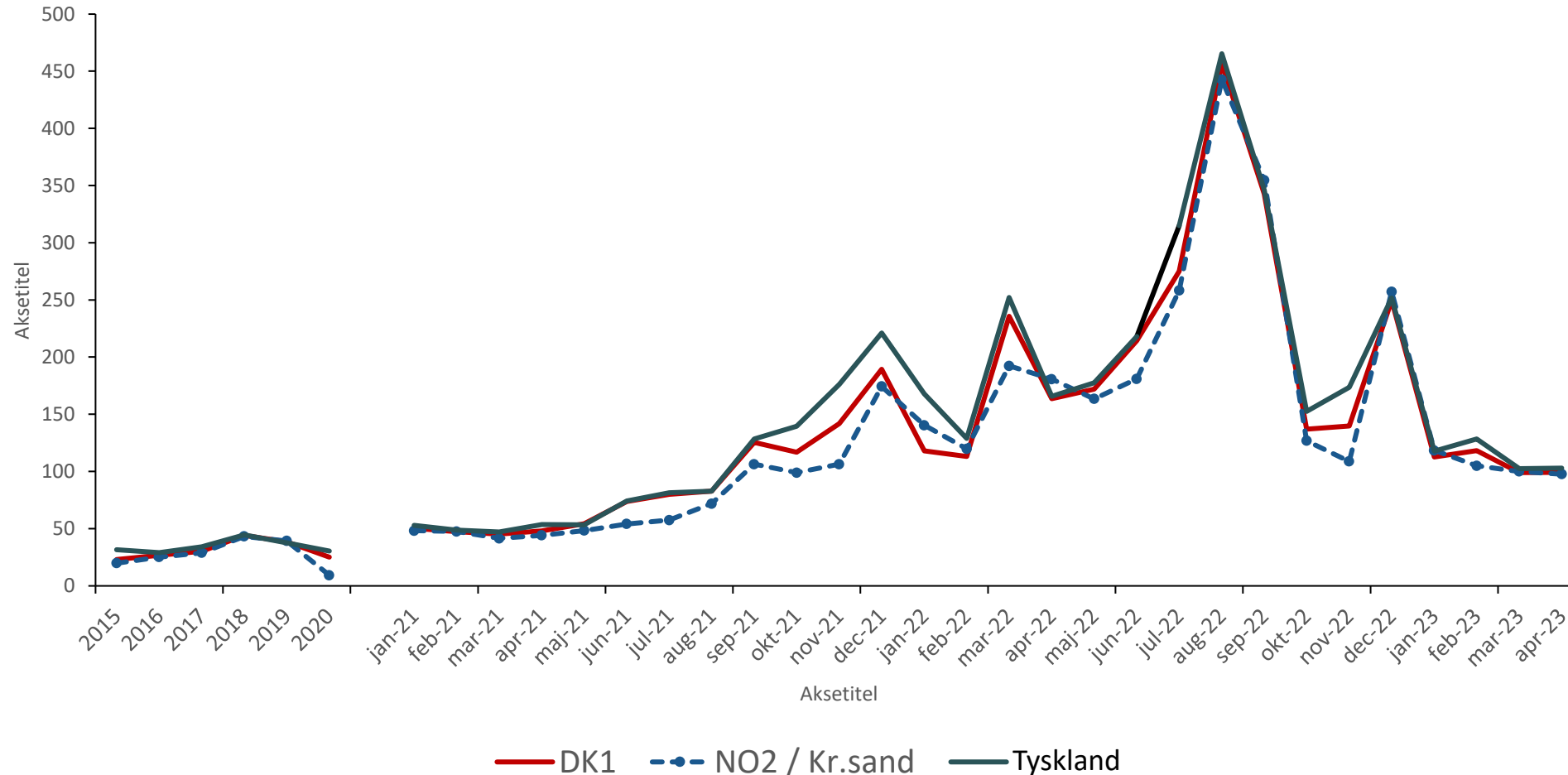

\*kilde [www.nordpoolgroup.com](http://www.nordpoolgroup.com)

# Et år med øget medieeksponering - resultatet af et strategisk valg

JYSK ENERGI

Lokalt

## I vestjysk by hilser indbyggerne solcelleanlæg velkomment

17. maj 2022 kl. 08.53



Ekstra Bladet

Samfund 25 min

Gem artikel

## Dansk elfirma advarer: Værste krise nogensinde

Der bør være mere fokus på den energikrise, Danmark står i, mener elselskab

HOLSTEBRO



NIELS BRØNDSTED  
Forretningschef, Jysk Energi

12 08 **SENESTE** for anden gang inden for en uge. Det oplyser fagforeningen Vereinigung Co



# Slår fast: 'Værste krise nogensinde'

## ENERGIWATCH

### Jysk Energi reducerer lokalmotstand med ny partnermodel

JP

»Det er selvfølgelig seniorekonom om

# En koncern i udvikling

JYSK ENERGI

### Udvikling i antal medarbejdere (FTE) 2017-2022

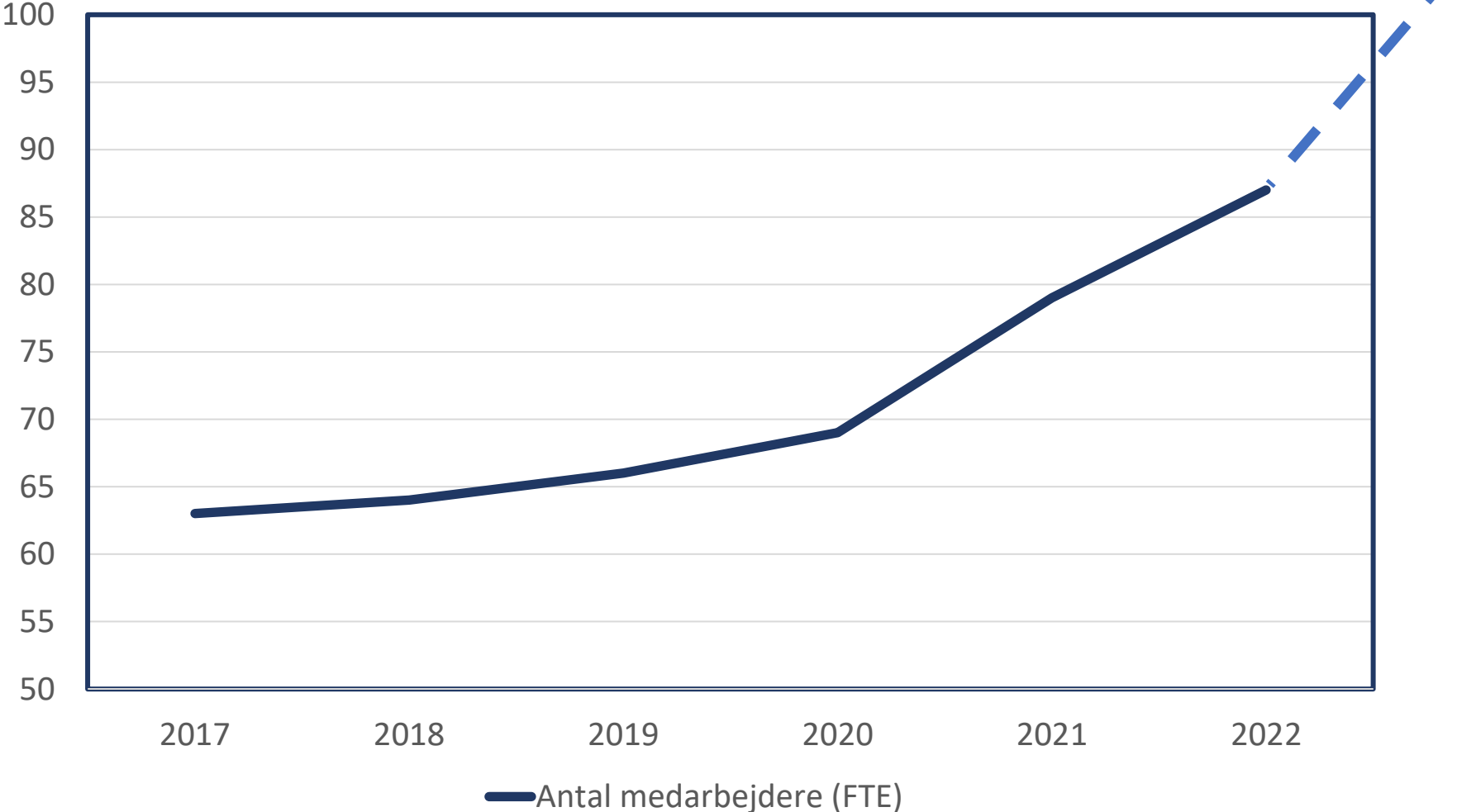

# Koncerndiagram 2023

JYSK ENERGI

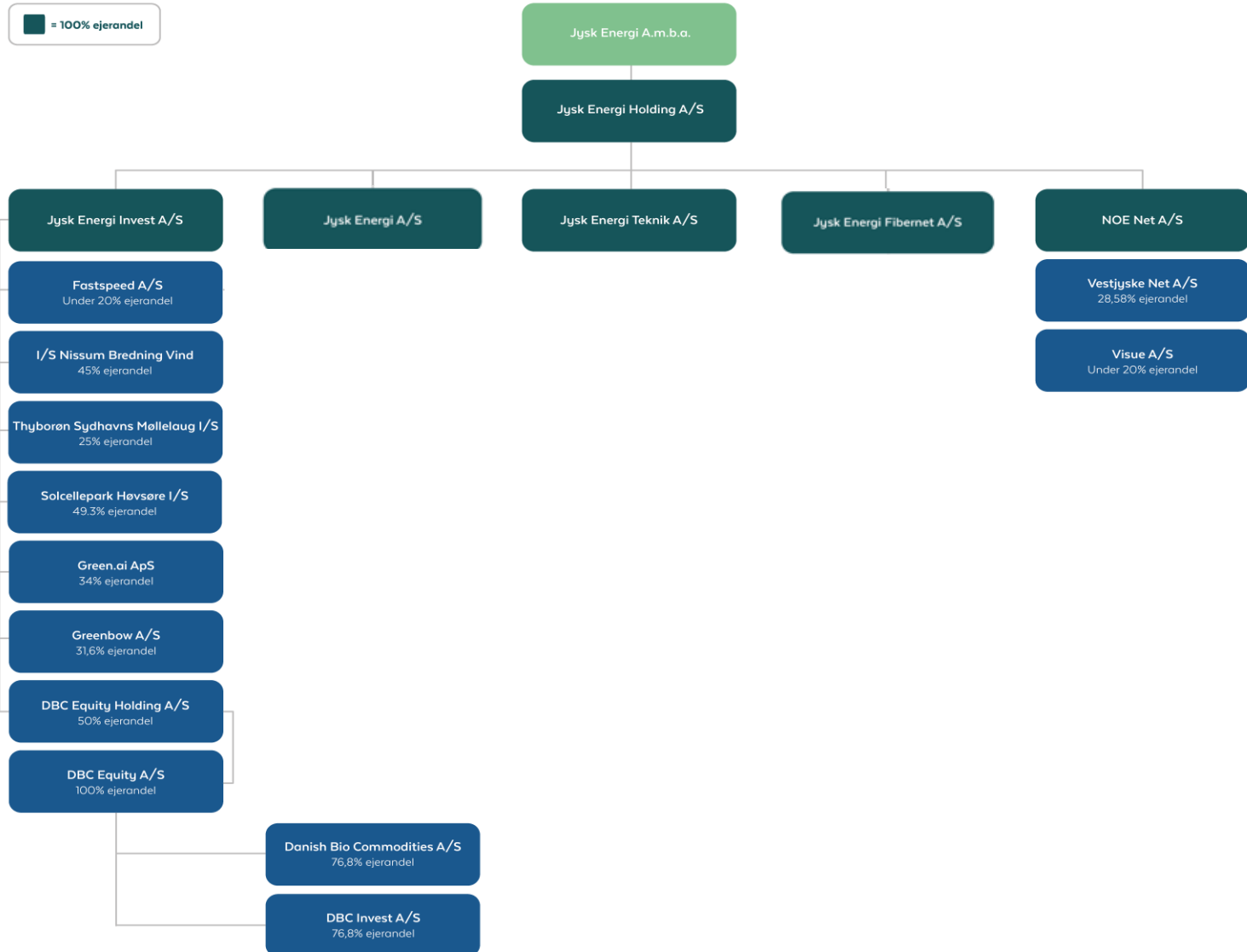

# Koncerndiagram 2023

## JYSK ENERGI

■ = 100% ejerandel

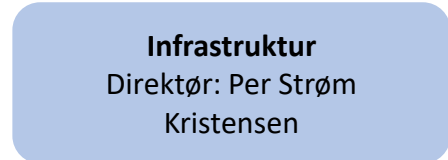
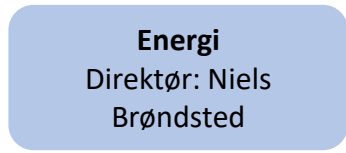
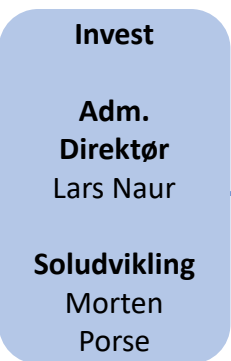
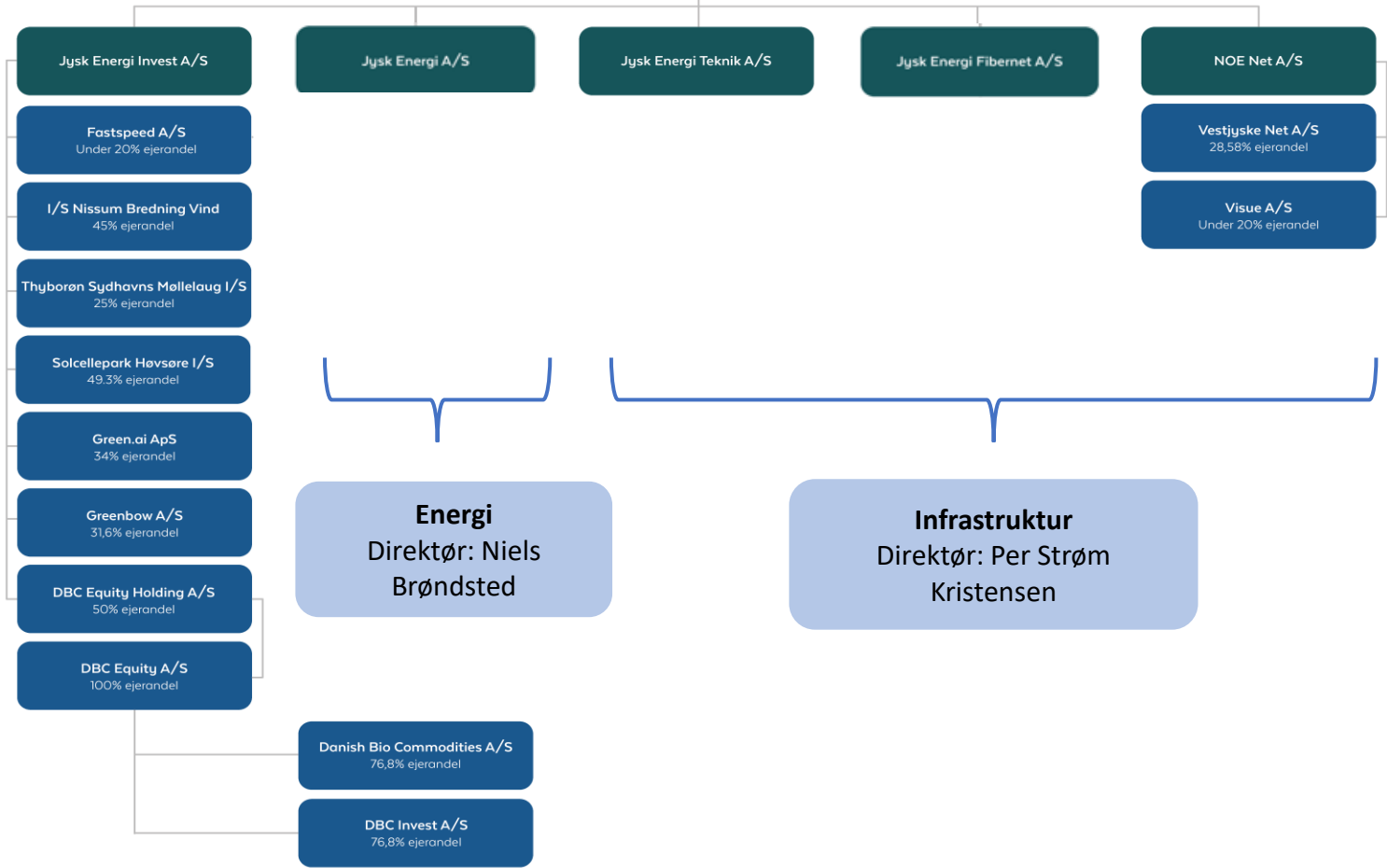

# Organisationsændring - Koncern

JYSK ENERGI

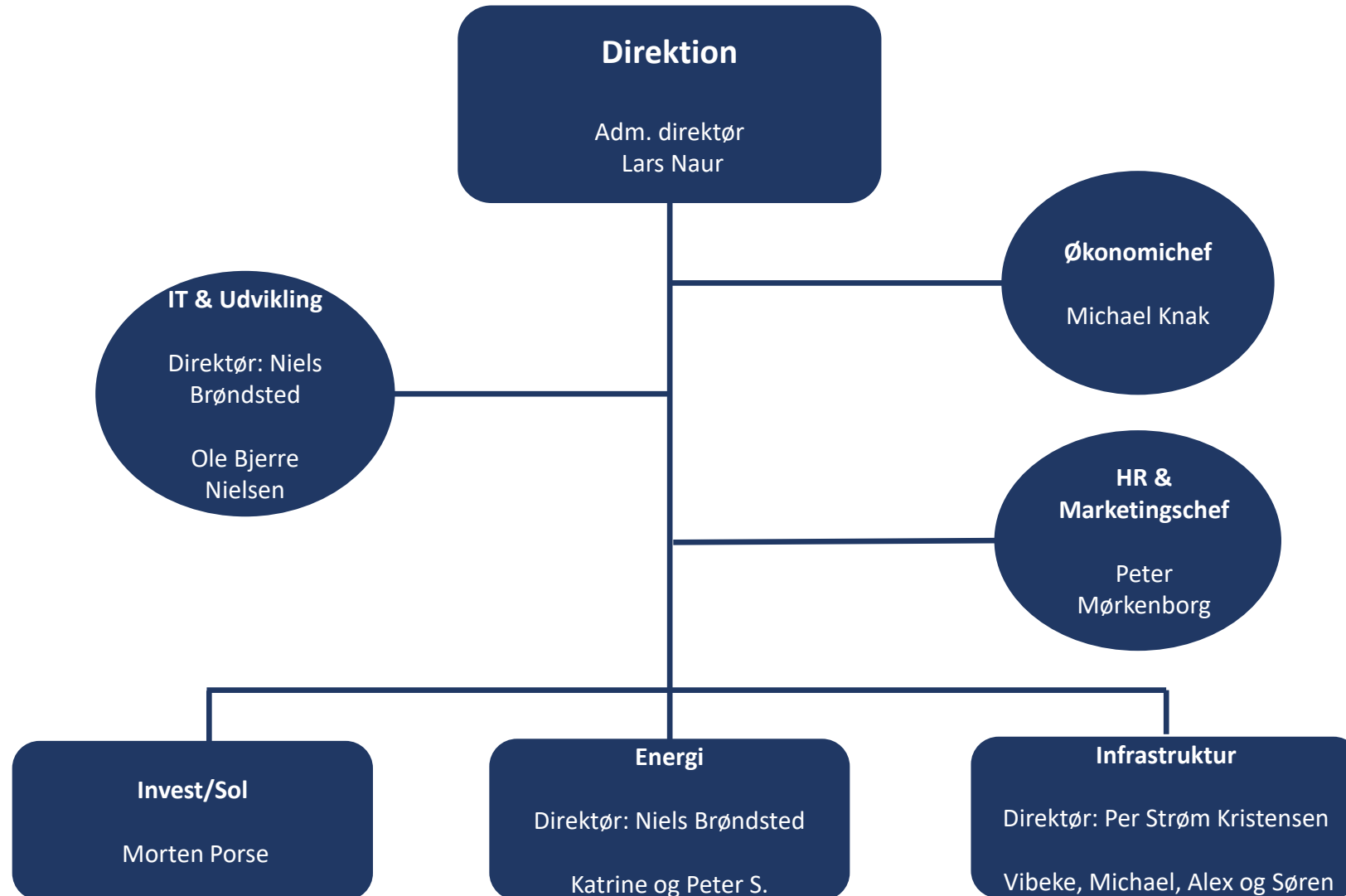



**Jysk Energi A/S**

JYSK ENERGI

**JYSK ENERGI**

# Udviklingen i kundeserviceopkald

JYSK ENERGI

Opkald kundeservice pr. år

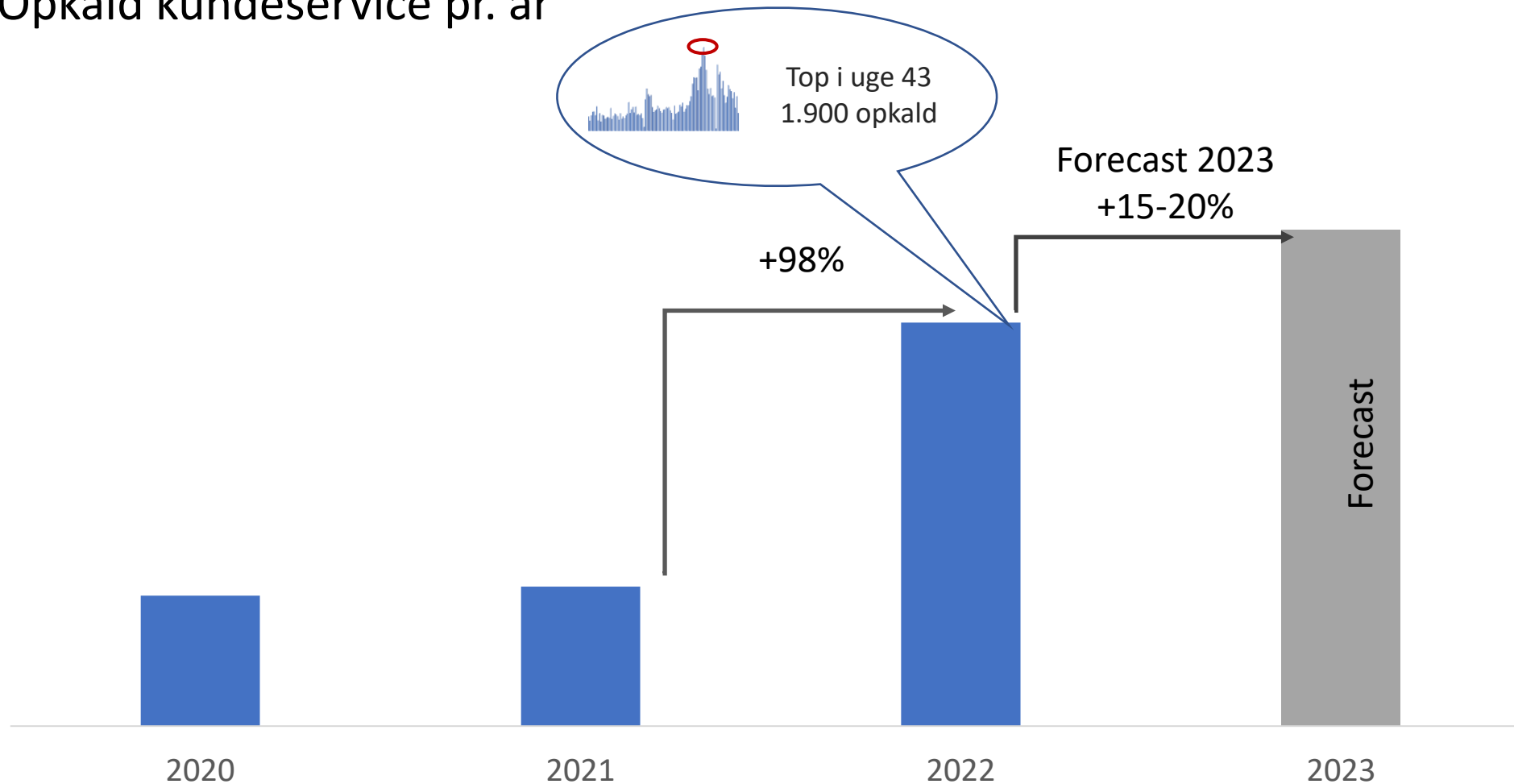

*Meget kraftig stigning i antal kundeservice opkald (årsag: energikrise og mange nye kunder)*

# Elhandel - erhverv

JYSK ENERGI

Kundeudvikling erhverv

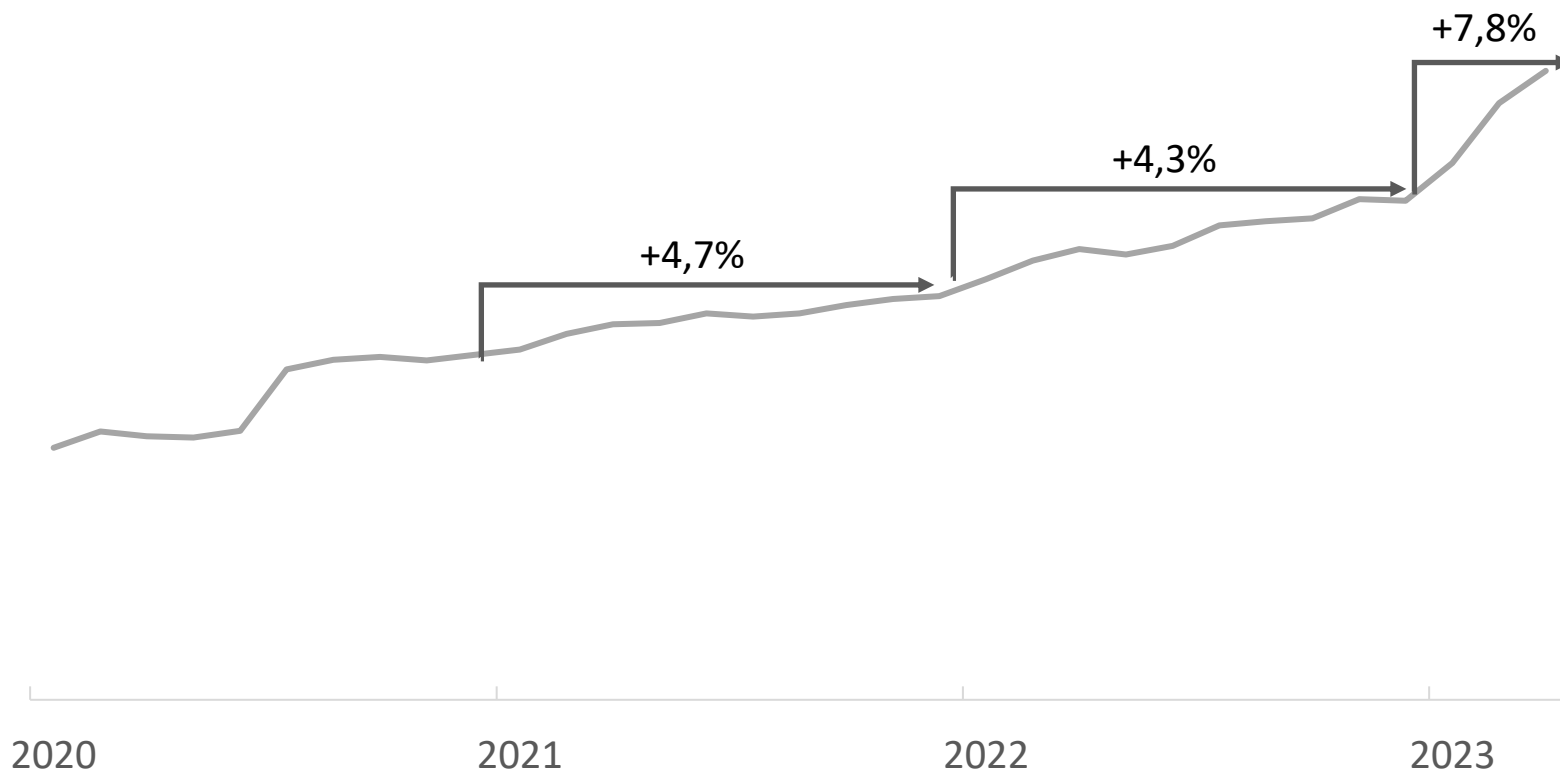

Nyt PPA salgskoncept



+

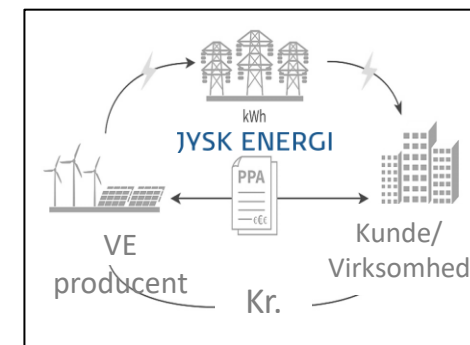

*Vækst i kundebasen er primært båret af nye forretningskoncepter indenfor PPA-aftaler og VE-anlæg*

# Ello app

JYSK ENERGI

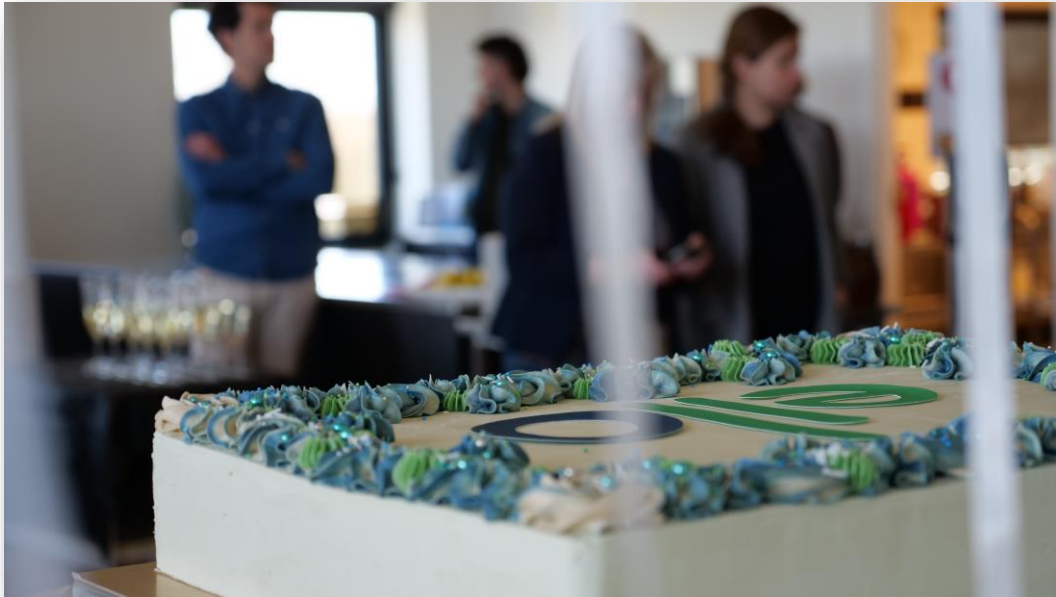

ello

**Downloads inden lancering d. 19/4**

iOS: 1.118

Android: 622

I alt: 1.740



JYSK ENERGI

# JYSK ENERGI

Infrastruktur

# Netselskabet og ny tarifmodel fra 1/1-24

C-kunder			
Time	Vinter	Sommer	Lastzoner
0-1	●	●	Lavlast
1-2	●	●	Lavlast
2-3	●	●	Lavlast
3-4	●	●	Lavlast
4-5	●	●	Lavlast
5-6	●	●	Lavlast
6-7	●	●	Lavlast
7-8	●	●	Lavlast
8-9	●	●	Lavlast
9-10	●	●	Lavlast
10-11	●	●	Lavlast
11-12	●	●	Lavlast
12-13	●	●	Lavlast
13-14	●	●	Lavlast
14-15	●	●	Lavlast
15-16	●	●	Lavlast
16-17	●	●	Lavlast
17-18	●	●	Lavlast
18-19	●	●	Lavlast
19-20	●	●	Lavlast
20-21	●	●	Lavlast
21-22	●	●	Lavlast
22-23	●	●	Lavlast
23-24	●	●	Lavlast

Time	Vinter	Sommer	Lastzoner
0-1	●	●	Lavlast
1-2	●	●	Lavlast
2-3	●	●	Lavlast
3-4	●	●	Lavlast
4-5	●	●	Lavlast
5-6	●	●	Lavlast
6-7	●	●	Lavlast
7-8	●	●	Lavlast
8-9	●	●	Lavlast
9-10	●	●	Lavlast
10-11	●	●	Lavlast
11-12	●	●	Lavlast
12-13	●	●	Lavlast
13-14	●	●	Lavlast
14-15	●	●	Lavlast
15-16	●	●	Lavlast
16-17	●	●	Lavlast
17-18	●	●	Lavlast
18-19	●	●	Lavlast
19-20	●	●	Lavlast
20-21	●	●	Lavlast
21-22	●	●	Lavlast
22-23	●	●	Lavlast
23-24	●	●	Lavlast

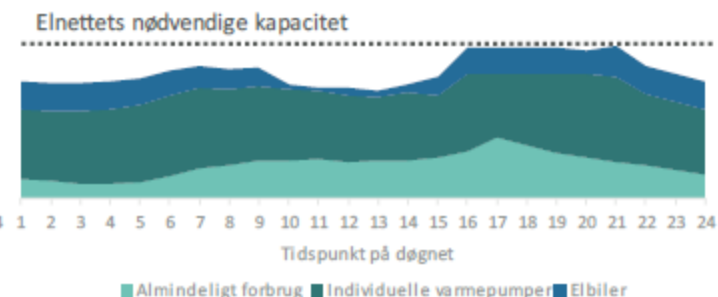
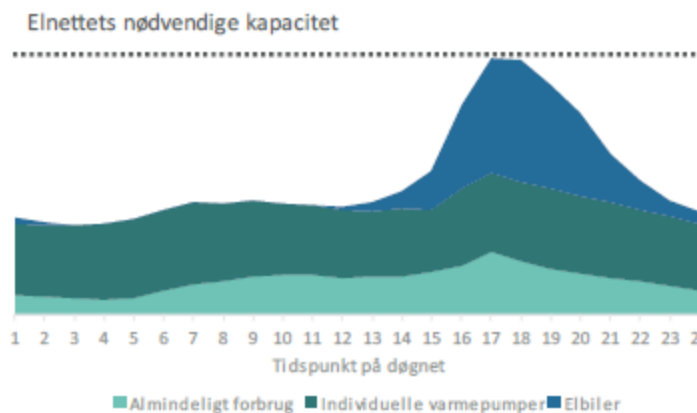

# Forbrugstariffer C kunder

JYSK ENERGI

øre/kWh ekskl. moms	Nuværende*	Pr. 1. juni 2023**
A lav	8,25	2,16
B høj	20,60	7,94
B lav	23,72	10,91
C	35,98	17,61

\*Inkl. Vestjyske Net tarif på 6,00 øre/kWh

\*\* Inkl. Vestjyske Net tarif på 1,14 øre/kWh

## Tariffer - Produktion

øre/kWh	Nuværende			Kommende*		
	B-høj B-lav C	A-lav	A-høj	B-høj B-lav C	A-lav	A-høj
<b>NOE Net</b>	<b>5,93</b>	<b>1,36</b>	<b>0,67</b>	<b>2,21</b>	<b>0,56</b>	<b>0,23</b>

JYSK ENERGI

JYSK ENERGI  
Invest



# Invest - Aktiviteter

JYSK ENERGI

**DBC** Danish  
Bio  
Commodities A/S

Biogasselskab – produktion af og handel med biogas

Anlæg i alt: 7

Produktionskapacitet 2022: 60 mio. m<sup>3</sup> – Forventet i 2023: 80 mio. m<sup>3</sup>

**green<sup>AI</sup>**

En virksomhed som beskæftiger sig med AI-baseret elhandel

Startet i sommeren 2022

**Greenbow**

Aktør på markedet for private ladestandere

Stiftet i 2022 - Gået live i januar 2023



**Fastspeed**

Danmarks 4. største internetudbyder

Nye kunder i løbet af 2022: Ca. 30.000

Samlet antal kunder: + 100.000

# Invest – Aktiviteter

- Nissum Bredning Vindmøllelaug
- Thyborøn Sydhavns Vindmøllelaug
- Solcellepark Høvsøre

## JYSK ENERGI



Ejerandel: 45%  
Produktion: 118,6 GWh  
Omsætning: 85,3 mio. kr.  
Resultat: 30,2 mio. kr.

Folkemøllen er i drift - nu mangler der blot vind



Ejerandel: 25%  
Produktion: 28,4 GWh  
Omsætning: 30,3 mio. kr.  
Resultat: 18,2 mio. kr.



Ejerandel: 49%  
Produktion: 0,1 GWh  
Resultat: 0 mio. kr.

# Energipark Holstebro-Struer

JYSK ENERGI

## Mulighed for medejerskab

- 40% af ejerandelene vil blive udbudt til borgerne i Struer og Holstebro Kommune
- Der investeres på samme vilkår som udviklerne
- 1 anpart (1000 kWh) - 4 anparter = Et årsforbrug

### Ejerstruktur

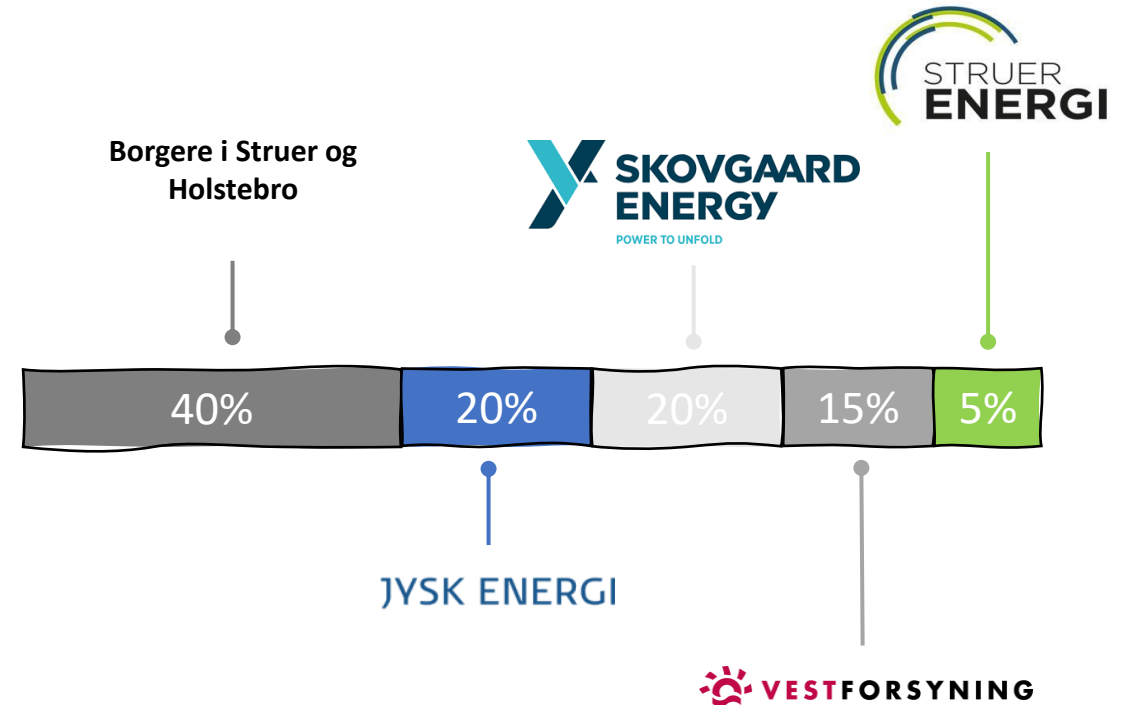

# Kompetencer og profiler

JYSK ENERGI

- V. Claus Buelund

# Essentielle kompetencer i Jysk Energi

JYSK ENERGI

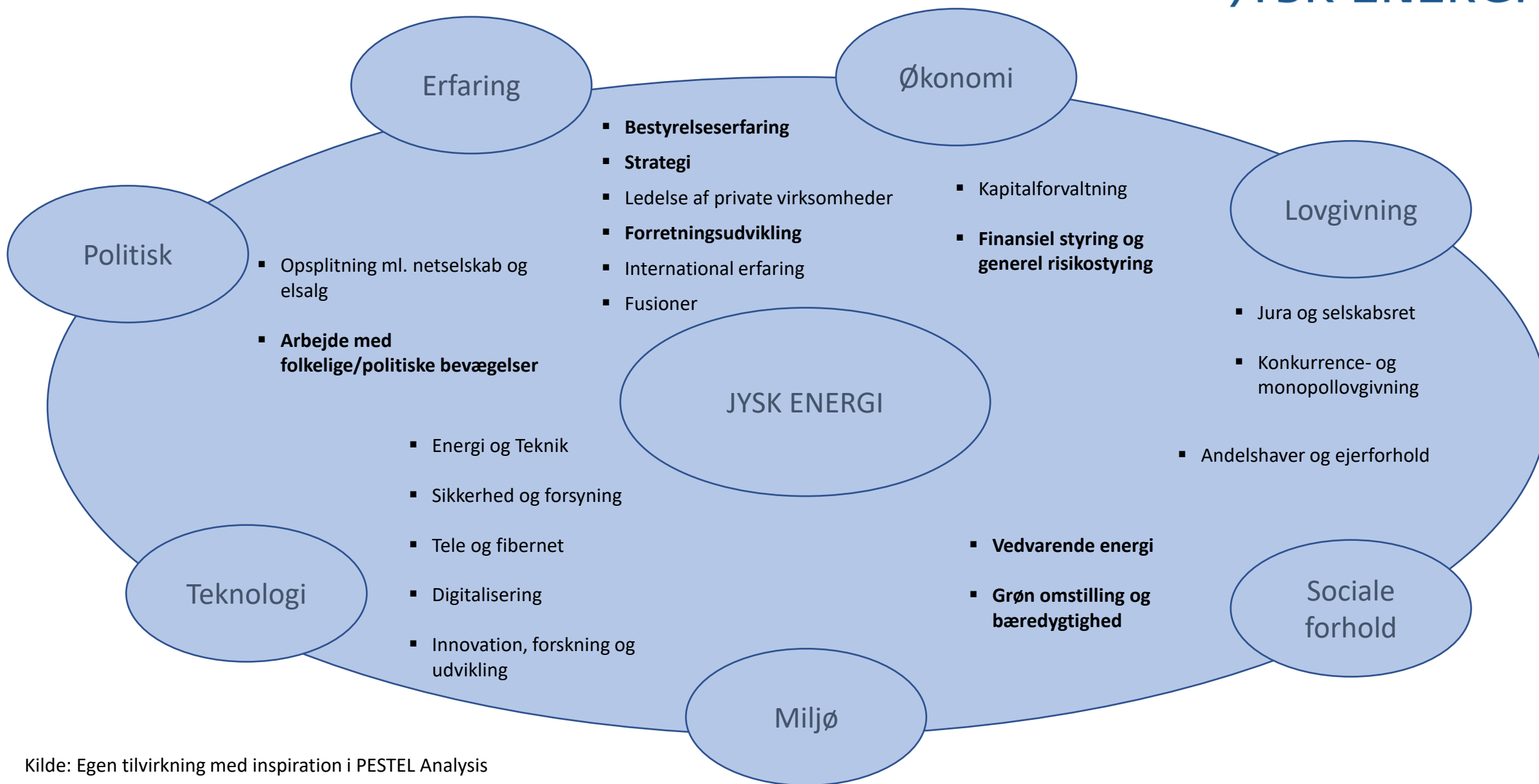

# Kompetenceprofiler for hhv. repræsentantskabet og bestyrelsen

## JYSK ENERGI

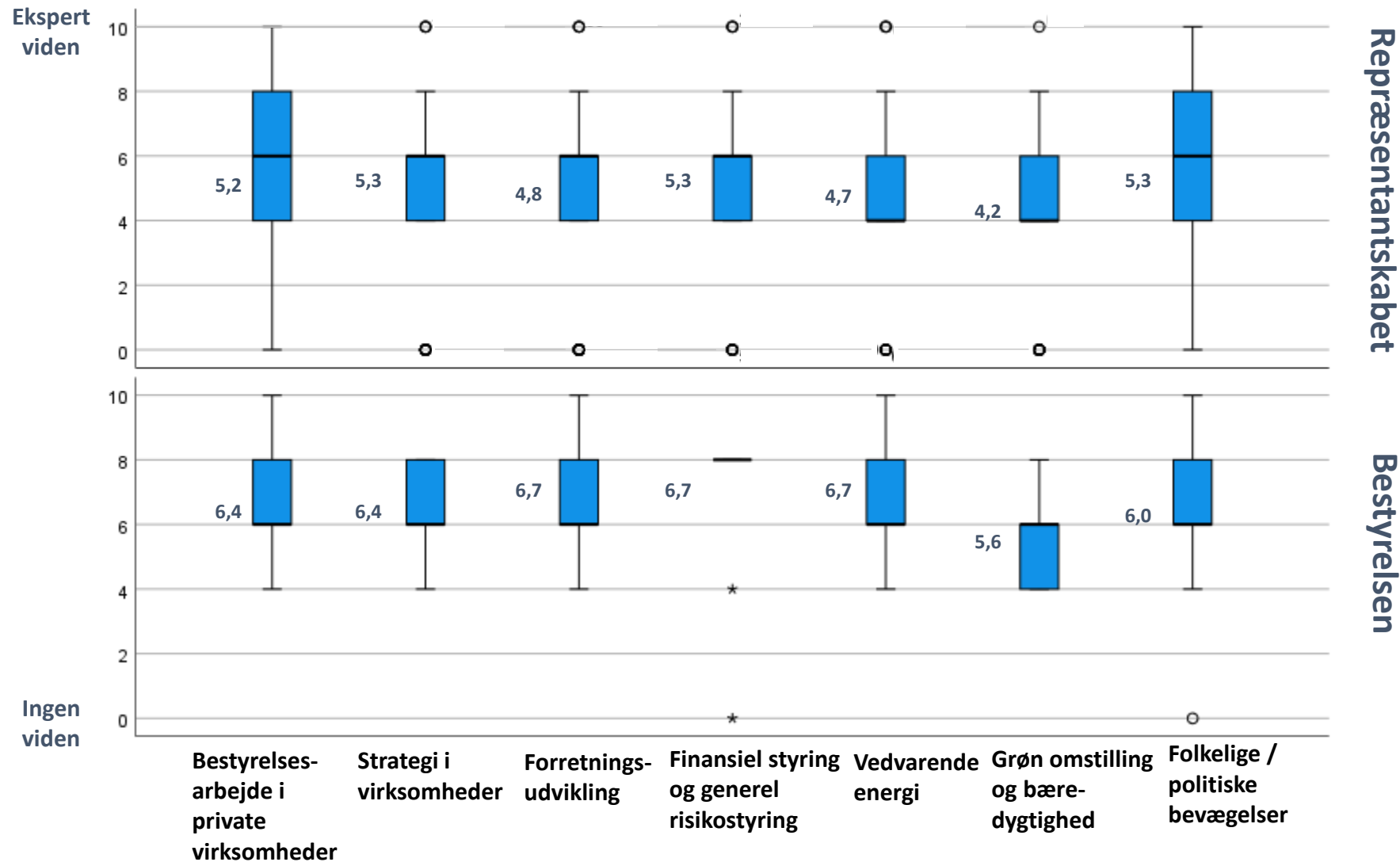

- Stærke kompetenceprofiler for både repræsentantskabet og bestyrelsen
- 77 besvarelser modtaget fra repræsentantskabet
- 9 besvarelser fra bestyrelsen
- Gennemsnitsværdier indsat for hvert kompetence

# Kvalitative besvarelser

JYSK ENERGI

- Der et STORT erfaringsgrundlag i det samlet repræsentantskab og bestyrelse indenfor:
  - Bestyrelsesarbejde
  - Frivilligt arbejde i diverse organisationer
  - Politisk arbejde
- En dybdegående analyse af de kvalitative besvarelser vil finde sted i løbet af foråret

# Næste skridt

JYSK ENERGI

- Et stort TAK for jeres medvirken samt de gode input !
- Det er bestyrelsens hensigt at indarbejde samt evaluere kompetencerne hos repræsentantskabet og bestyrelsen hvert andet år



# Spørgsmål til beretningerne

JYSK ENERGI



# Agenda

JYSK ENERGI

1. Velkomst og valg af ordstyrer
2. Bestyrelsens- og direktionens beretning
3. **Årsrapport 2022**
4. Indkomne forslag
5. Meddelelse vedr. valghandling
6. Valg af medlemmer og suppleanter til bestyrelsen
7. Valg af revisor
8. Kommende møder
9. Eventuelt

# Resultatopgørelse – koncern 2022

JYSK ENERGI

t.kr.	2022	2021
<b>Nettoomsætning</b>	3.081.248	1.488.586
Omkostninger til råvarer og hjælpemidler	-2.850.556	-1.418.539
<b>Dækningsbidrag</b>	<b>230.692</b>	<b>70.047</b>
Andre eksterne omkostninger	-24.497	-21.834
Personaleomkostninger	-57.817	-47.075
<b>Resultat før afskrivninger (EBITDA)</b>	<b>148.378</b>	<b>1.138</b>
Af- og nedskrivninger af materielle anlægsaktiver	-55.106	-49.118
Andre driftsindtægter	0	2.422
Andre driftsomkostninger	-1.669	-1.659
<b>Resultat før finansielle poster (EBIT)</b>	<b>91.603</b>	<b>-47.217</b>
Indtægter af kapitalandele i associerede virksomheder	17.039	13.053
Indtægter af kapitalandele i joint ventures	15.932	6.367
Andre finansielle indtægter	20.098	66.958
Øvrige finansielle omkostninger	-90.082	-8.255
<b>Resultat før skat</b>	<b>54.590</b>	<b>30.906</b>
Skat af årets resultat	-12.396	17.622
<b>Årets resultat</b>	<b>42.194</b>	<b>48.528</b>

## Omsætning

Omsætning mere end fordoblet. GWh er faldet med 3 %, så det er primært prisstigninger på el og gas der har drevet omsætningen op.

## Dækningsbidrag

Gode forretningsmæssig afdækninger i energiforretningen, samt tilbageførsel af sidste års hensættelse.

## Andre eksterne omkostninger

Andre eksterne omkostninger stiger primært pga. af højere aktivitetsniveau (bl.a. IT, konsulent og advokater).

## Indtægter fra associerede virksomheder

Indtægter fra vindmøller m.m.

## Indtægter fra Joint ventures

Indtægter fra biogas investeringer

# Resultatopgørelse – koncern 2022

JYSK ENERGI

t.kr.	2022	2021
<b>Nettoomsætning</b>	3.081.248	1.488.586
Omkostninger til råvarer og hjælpemidler	-2.850.556	-1.418.539
<b>Dækningsbidrag</b>	<b>230.692</b>	<b>70.047</b>
Andre eksterne omkostninger	-24.497	-21.834
Personaleomkostninger	-57.817	-47.075
<b>Resultat før afskrivninger (EBITDA)</b>	<b>148.378</b>	<b>1.138</b>
Af- og nedskrivninger af materielle anlægsaktiver	-55.106	-49.118
Andre driftsindtægter	0	2.422
Andre driftsomkostninger	-1.669	-1.659
<b>Resultat før finansielle poster (EBIT)</b>	<b>91.603</b>	<b>-47.217</b>
Indtægter af kapitalandele i associerede virksomheder	17.039	13.053
Indtægter af kapitalandele i joint ventures	15.932	6.367
Andre finansielle indtægter	20.098	66.958
Øvrige finansielle omkostninger	-90.082	-8.255
<b>Resultat før skat</b>	<b>54.590</b>	<b>30.906</b>
Skat af årets resultat	-12.396	17.622
<b>Årets resultat</b>	<b>42.194</b>	<b>48.528</b>

## Omsætning

Omsætning mere end fordoblet. GWh er faldet med 3 %, så det er primært prisstigninger på el og gas der har drevet omsætningen op.

## Dækningsbidrag

Gode forretningsmæssig afdækninger i energiforretningen, samt tilbageførsel af sidste års hensættelse.

## Andre eksterne omkostninger

Andre eksterne omkostninger stiger primært pga. af højere aktivitetsniveau (bl.a. IT, konsulent og advokater).

## Indtægter fra associerede virksomheder

Indtægter fra vindmøller m.m.

## Indtægter fra Joint ventures

Indtægter fra biogas investeringer

# Omsætning - Elpris

JYSK ENERGI

Solgte GWh

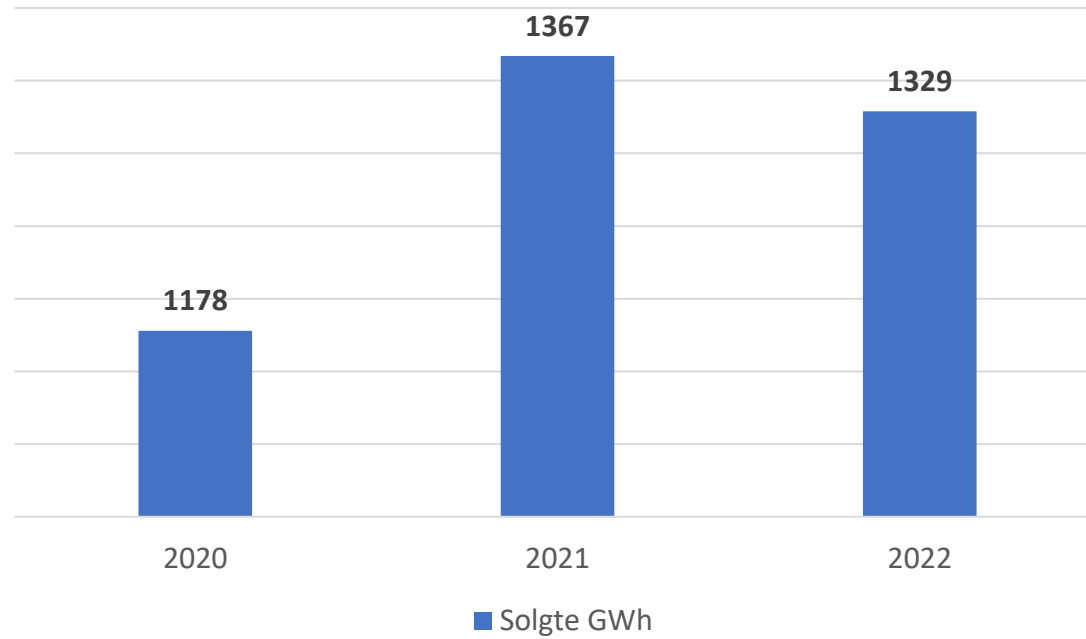

Spotprisudvikling (øre/kWh)

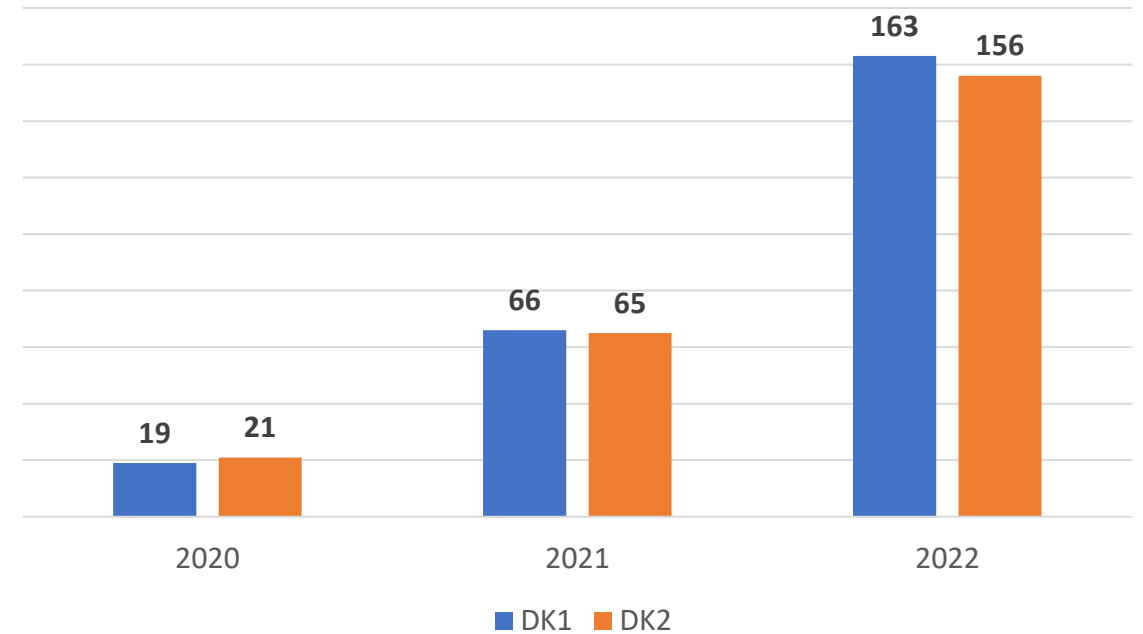

# Omsætning - Koncern

## JYSK ENERGI

Nettoomsætning	2022	2021	2020
Abonnement	32.572	32.694	29.549
Net- og systemtarif	358.025	276.847	263.060
Fiberydelser	46.075	85.853	53.911
El-handel	2.127.695	898.648	269.807
Gas-handel	422.298	124.339	3.027
Installation	24.824	19.149	40.821
Andre indtægter	10.046	20.009	12.030
Arbejde f. egen regning	59.713	31.047	63.366
<b>i alt</b>	<b>3.081.248</b>	<b>1.449.586</b>	<b>735.571</b>

### Net og systemtarif

Net selskaberne har hævet tariffer gennem hele 2022, derfor har vi opkrævet dette hos forbrugerne

### Fiber ydelser

Vi opfører og sælger ikke længere fiberanlæg til nabo fiberselskaber.

### Øvrige indtægter

Periodiseret indtægter fra udligning og bredbåndstilskud

### Arbejde udført for egen regning

Opføres direkte under aktiver

# Resultatopgørelse – koncern 2022

JYSK ENERGI

t.kr.	2022	2021
<b>Nettoomsætning</b>	3.081.248	1.488.586
Omkostninger til råvarer og hjælpemidler	-2.850.556	-1.418.539
<b>Dækningsbidrag</b>	<b>230.692</b>	<b>70.047</b>
Andre eksterne omkostninger	-24.497	-21.834
Personaleomkostninger	-57.817	-47.075
<b>Resultat før afskrivninger (EBITDA)</b>	<b>148.378</b>	<b>1.138</b>
Af- og nedskrivninger af materielle anlægsaktiver	-55.106	-49.118
Andre driftsindtægter	0	2.422
Andre driftsomkostninger	-1.669	-1.659
<b>Resultat før finansielle poster (EBIT)</b>	<b>91.603</b>	<b>-47.217</b>
Indtægter af kapitalandele i associerede virksomheder	17.039	13.053
Indtægter af kapitalandele i joint ventures	15.932	6.367
Andre finansielle indtægter	20.098	66.958
Øvrige finansielle omkostninger	-90.082	-8.255
<b>Resultat før skat</b>	<b>54.590</b>	<b>30.906</b>
Skat af årets resultat	-12.396	17.622
<b>Årets resultat</b>	<b>42.194</b>	<b>48.528</b>

## Omsætning

Omsætning mere end fordoblet. GWh er faldet med 3 %, så det er primært prisstigninger på el og gas der har drevet omsætningen op.

## Dækningsbidrag

Gode forretningsmæssig afdækninger i energiforretningen, samt tilbageførsel af sidste års hensættelse.

## Andre eksterne omkostninger

Andre eksterne omkostninger stiger primært pga. af højere aktivitetsniveau (bl.a. IT, konsulent og advokater).

## Indtægter fra associerede virksomheder

Indtægter fra vindmøller m.m.

## Indtægter fra Joint ventures

Indtægter fra biogas investeringer

# Dækningsbidrag udvikling (mio. kr.)

JYSK ENERGI

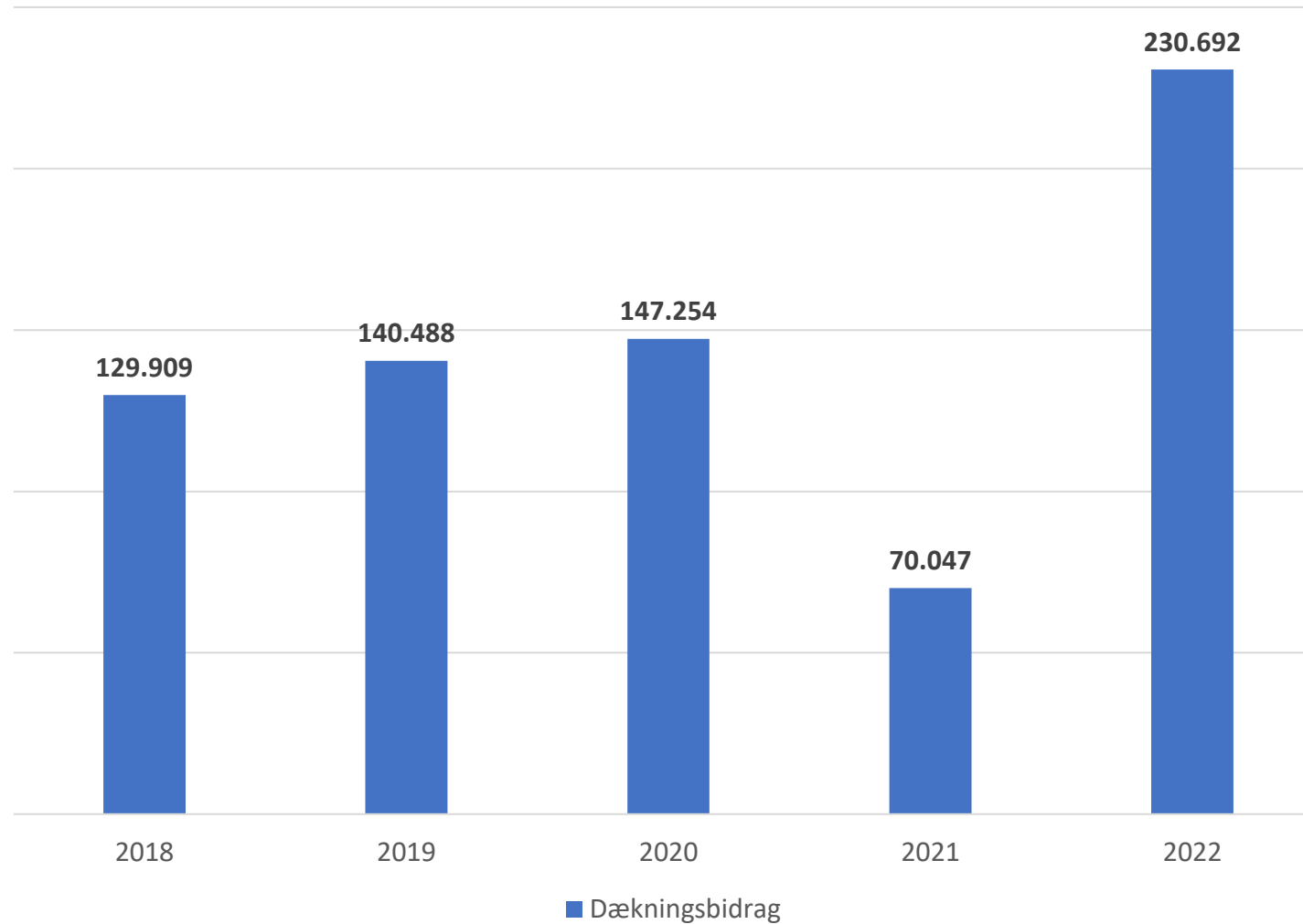



# Resultatopgørelse – koncern 2022

JYSK ENERGI

t.kr.	2022	2021
<b>Nettoomsætning</b>	3.081.248	1.488.586
Omkostninger til råvarer og hjælpemidler	-2.850.556	-1.418.539
<b>Dækningsbidrag</b>	<b>230.692</b>	<b>70.047</b>
Andre eksterne omkostninger	-24.497	-21.834
Personaleomkostninger	-57.817	-47.075
<b>Resultat før afskrivninger (EBITDA)</b>	<b>148.378</b>	<b>1.138</b>
Af- og nedskrivninger af materielle anlægsaktiver	-55.106	-49.118
Andre driftsindtægter	0	2.422
Andre driftsomkostninger	-1.669	-1.659
<b>Resultat før finansielle poster (EBIT)</b>	<b>91.603</b>	<b>-47.217</b>
Indtægter af kapitalandele i associerede virksomheder	17.039	13.053
Indtægter af kapitalandele i joint ventures	15.932	6.367
Andre finansielle indtægter	20.098	66.958
Øvrige finansielle omkostninger	-90.082	-8.255
<b>Resultat før skat</b>	<b>54.590</b>	<b>30.906</b>
Skat af årets resultat	-12.396	17.622
<b>Årets resultat</b>	<b>42.194</b>	<b>48.528</b>

## Omsætning

Omsætning mere end fordoblet. GWh er faldet med 3 %, så det er primært prisstigninger på el og gas der har drevet omsætningen op.

## Dækningsbidrag

Gode forretningsmæssig afdækninger i energiforretningen, samt tilbageførsel af sidste års hensættelse.

## Andre eksterne omkostninger

Andre eksterne omkostninger stiger primært pga. af højere aktivitetsniveau (bl.a. IT, konsulent og advokater).

## Indtægter fra associerede virksomheder

Indtægter fra vindmøller m.m.

## Indtægter fra Joint ventures

Indtægter fra biogas investeringer

# Resultatopgørelse – koncern 2022

JYSK ENERGI

t.kr.	2022	2021
<b>Nettoomsætning</b>	3.081.248	1.488.586
Omkostninger til råvarer og hjælpemidler	-2.850.556	-1.418.539
<b>Dækningsbidrag</b>	<b>230.692</b>	<b>70.047</b>
Andre eksterne omkostninger	-24.497	-21.834
Personaleomkostninger	-57.817	-47.075
<b>Resultat før afskrivninger (EBITDA)</b>	<b>148.378</b>	<b>1.138</b>
Af- og nedskrivninger af materielle anlægsaktiver	-55.106	-49.118
Andre driftsindtægter	0	2.422
Andre driftsomkostninger	-1.669	-1.659
<b>Resultat før finansielle poster (EBIT)</b>	<b>91.603</b>	<b>-47.217</b>
Indtægter af kapitalandele i associerede virksomheder	17.039	13.053
Indtægter af kapitalandele i joint ventures	15.932	6.367
Andre finansielle indtægter	20.098	66.958
Øvrige finansielle omkostninger	-90.082	-8.255
<b>Resultat før skat</b>	<b>54.590</b>	<b>30.906</b>
Skat af årets resultat	-12.396	17.622
<b>Årets resultat</b>	<b>42.194</b>	<b>48.528</b>

## Omsætning

Omsætning mere end fordoblet. GWh er faldet med 3 %, så det er primært prisstigninger på el og gas der har drevet omsætningen op.

## Dækningsbidrag

Gode forretningsmæssig afdækninger i energiforretningen, samt tilbageførsel af sidste års hensættelse.

## Andre eksterne omkostninger

Andre eksterne omkostninger stiger primært pga. af højere aktivitetsniveau (bl.a. IT, konsulent og advokater).

## Indtægter fra associerede virksomheder

Indtægter fra vindmøller m.m.

## Indtægter fra Joint ventures

Indtægter fra biogas investeringer

# Resultatopgørelse – koncern 2022

JYSK ENERGI

t.kr.	2022	2021
<b>Nettoomsætning</b>	3.081.248	1.488.586
Omkostninger til råvarer og hjælpemidler	-2.850.556	-1.418.539
<b>Dækningsbidrag</b>	<b>230.692</b>	<b>70.047</b>
Andre eksterne omkostninger	-24.497	-21.834
Personaleomkostninger	-57.817	-47.075
<b>Resultat før afskrivninger (EBITDA)</b>	<b>148.378</b>	<b>1.138</b>
Af- og nedskrivninger af materielle anlægsaktiver	-55.106	-49.118
Andre driftsindtægter	0	2.422
Andre driftsomkostninger	-1.669	-1.659
<b>Resultat før finansielle poster (EBIT)</b>	<b>91.603</b>	<b>-47.217</b>
Indtægter af kapitalandele i associerede virksomheder	17.039	13.053
Indtægter af kapitalandele i joint ventures	15.932	6.367
Andre finansielle indtægter	20.098	66.958
Øvrige finansielle omkostninger	-90.082	-8.255
<b>Resultat før skat</b>	<b>54.590</b>	<b>30.906</b>
Skat af årets resultat	-12.396	17.622
<b>Årets resultat</b>	<b>42.194</b>	<b>48.528</b>

## Omsætning

Omsætning mere end fordoblet. GWh er faldet med 3 %, så det er primært prisstigninger på el og gas der har drevet omsætningen op.

## Dækningsbidrag

Gode forretningsmæssig afdækninger i energiforretningen, samt tilbageførsel af sidste års hensættelse.

## Andre eksterne omkostninger

Andre eksterne omkostninger stiger primært pga. af højere aktivitetsniveau (bl.a. IT, konsulent og advokater).

## Indtægter fra associerede virksomheder

Indtægter fra vindmøller m.m.

## Indtægter fra Joint ventures

Indtægter fra biogas investeringer

# Specifikation af finansielle poster - koncern

JYSK ENERGI

Andre finansielle indtægter	2022	2021
Bank	76	19
Renter obligationer	6.498	7.189
Udbytte	5.217	4.313
Værdipapirer	7.552	53.908
Andre renteindtægter	755	1.529
<b>Total</b>	<b>20.098</b>	<b>66.958</b>

Andre finansielle omk.	2022	2021
Bank	- 1.323	- 768
Kurstab værdipapirer	- 88.100	- 6.352
Andre renteomkostninger	- 659	- 1.135
<b>Total</b>	<b>- 90.082</b>	<b>- 8.255</b>

# Resultatopgørelse – koncern 2022

JYSK ENERGI

t.kr.	2022	2021
<b>Nettoomsætning</b>	3.081.248	1.488.586
Omkostninger til råvarer og hjælpemidler	-2.850.556	-1.418.539
<b>Dækningsbidrag</b>	<b>230.692</b>	<b>70.047</b>
Andre eksterne omkostninger	-24.497	-21.834
Personaleomkostninger	-57.817	-47.075
<b>Resultat før afskrivninger (EBITDA)</b>	<b>148.378</b>	<b>1.138</b>
Af- og nedskrivninger af materielle anlægsaktiver	-55.106	-49.118
Andre driftsindtægter	0	2.422
Andre driftsomkostninger	-1.669	-1.659
<b>Resultat før finansielle poster (EBIT)</b>	<b>91.603</b>	<b>-47.217</b>
Indtægter af kapitalandele i associerede virksomheder	17.039	13.053
Indtægter af kapitalandele i joint ventures	15.932	6.367
Andre finansielle indtægter	20.098	66.958
Øvrige finansielle omkostninger	-90.082	-8.255
<b>Resultat før skat</b>	<b>54.590</b>	<b>30.906</b>
Skat af årets resultat	-12.396	17.622
<b>Årets resultat</b>	<b>42.194</b>	<b>48.528</b>

## Omsætning

Omsætning mere end fordoblet. GWh er faldet med 3 %, så det er primært prisstigninger på el og gas der har drevet omsætningen op.

## Dækningsbidrag

Gode forretningsmæssig afdækninger i energiforretningen, samt tilbageførsel af sidste års hensættelse.

## Andre eksterne omkostninger

Andre eksterne omkostninger stiger primært pga. af højere aktivitetsniveau (bl.a. IT, konsulent og advokater).

## Indtægter fra associerede virksomheder

Indtægter fra vindmøller m.m.

## Indtægter fra Joint ventures

Indtægter fra biogas investeringer

# Anlægsaktiver - koncern

JYSK ENERGI

	2022	2021
<b>ANLÆGSAKTIVER</b>		
Immaterielle anlæg	11.640	12.141
Grunde og bygninger	65.317	65.562
Net- og fiberaktiver	1.033.717	991.158
Andre anlæg, driftsmateriel og inventar	7.816	5.305
Materielle anlægsaktiver under udførelse	15.030	17.358
<b>ANLÆGSAKTIVER I ALT</b>	<b>1.133.520</b>	<b>1.091.524</b>
<b>Kapitalandele i associerede virksomheder</b>	<b>377.468</b>	<b>274.946</b>
Kapitalandele joint venture	81.440	39.708
Andre værdipapirer og kapitalandele	9.550	9.550
Andre tilgodehavender	1.176	1.668
<b>FINANSIELLE ANLÆGSAKTIVER I ALT</b>	<b>469.634</b>	<b>325.872</b>
<b>ANLÆGSAKTIVER I ALT</b>	<b>1.603.154</b>	<b>1.417.396</b>

## Immaterielle anlæg

ERP system, goodwill ved køb af Fiber Backbone og Open Fiber projektet.

## Net og fiberaktiver

Fiberanlæg 271 mio. kr.

Net anlæg 762 mio. kr.

## Associerede virksomheder

Tilgang af Solcellepark Høvsøre.

# Omsætningsaktiver - koncern

JYSK ENERGI

	2022	2021
<b>OMSÆTNINGSAKTIVER</b>		
Varebeholdninger	21.707	19.077
Igangværende arbejder	10.337	9.352
Tilgodehavender fra salg og tjenesteydelser	321.424	485.421
Tilgodehavender hos associerede virksomheder	94.566	0
Tilgodehavender hos kapitalinteresser	13.201	5.890
Udskudte skatteaktiver	7.092	19.931
Tilgodehavende selskabsskat	0	4.230
Andre tilgodehavender	454.168	191.952
Periodeafgrænsningsposter	2.209	4.773
Takstmæssig underdækning	27.000	0
<b>Tilgodehavender i alt</b>	<b>919.660</b>	<b>712.197</b>
<b>Værdipapirer</b>	<b>419.913</b>	<b>632.140</b>
<b>Likvide beholdninger</b>	<b>73.761</b>	<b>182.805</b>
<b>Likvide beholdninger i alt</b>	<b>493.674</b>	<b>814.945</b>
<b>OMSÆTNINGSAKTIVER I ALT</b>	<b>1.445.378</b>	<b>1.555.571</b>
<b>AKTIVER I ALT</b>	<b>3.048.532</b>	<b>2.972.967</b>

## Tilgodehavende fra salg

Faldet da betalingsbetingelserne blev ændret i Q4.

## Tilgodehavende hos ass. selskaber

Udlæg for Solcellepark Høvsøre, moms reg. var ikke på plads 31.12.

## Tilgodehavende hos kapitalinteresser

Mellemregning med DBC EQ Holding og DBC Equity.

## Andre tilgodehavender

381 mio. kr. vedrørende dagsværdi af afdækningskontrakter, modpost anden gæld 353 mio.kr. og egenkapital 21,2 mio. kr.

## Takstmæssig underdækning

Høj elpriser i Q3 og Q4 medførte stort nettab. Ændringer af tariffer skal varsles med 4. mdr. derfor er opkrævningsretten overført til 2023.

# Passiver - koncern

JYSK ENERGI

	2022	2021
<b>EGENKAPITAL</b>		
Ordinære reserver	1.727.870	1.715.391
Reserve for udviklingsomkostninger	2.014	1.809
Reserve for sikringstransaktioner	21.260	0
Regional udvikling	32.507	29.694
<b>EGENKAPITAL I ALT</b>	<b>1.783.651</b>	<b>1.746.894</b>
Andre hensatte forpligtelser	12.390	59.193
<b>HENSATTE FORPLIGTELSER I ALT</b>	<b>12.390</b>	<b>59.193</b>
Periodeafgrænsningsposter	344.401	296.027
<b>LANGFRISTEDE GÆLDSFORPLIGTELSER I ALT</b>	<b>344.401</b>	<b>296.027</b>
Kortfristet del af langfristede gældsforpligtelser	10.770	9.583
Gæld til pengeinstitutter	79.626	355.049
Modtagne forudbetalinger fra kunder	58.944	500
Leverandører af varer og tjenesteydelser	170.041	142.117
Virksomhedsskat	1.750	0
Anden gæld	431.625	196.814
Periodeafgrænsningsposter	155.334	166.790
<b>KORTFRISTEDE GÆLDSFORPLIGTELSER I ALT</b>	<b>908.090</b>	<b>870.853</b>
<b>GÆLDSFORPLIGTELSER I ALT</b>	<b>1.252.491</b>	<b>1.166.880</b>
<b>PASSIVER I ALT</b>	<b>3.048.532</b>	<b>2.972.967</b>

## Periodeafgrænsningsposter

Modtaget tilskud vedrørende fiberprojekter og periodiseret tilslutningsbidrag

## Forudbetaling fra kunder

Ændret betalingsbetingelser i Jysk Energi

## Anden gæld

Finansielle instrumenter 353 mio. kr.

Samt skyldig moms, el afgift, og lønrelaterede poster



# Anlægsinvesteringer 2022

JYSK ENERGI



- Høj- og mellemspænding • 37.558 t.kr.
- Lavspænding • 12.995 t.kr.
- Andre anlæg • 8.188 t.kr.



- Opsamling sol og vind • 9.756 t.kr.



- Fiberaktiver • 40.869 t.kr.

*Intern avance 2022*

- -9.805 t.kr.

**Total Investering i 2022  
99.561 t.kr.**

# Pengestrømsopgørelse

JYSK ENERGI

Pengestrøm 2022 i mio. kr.

■ Forøgelse ■ Reducering ■ Total

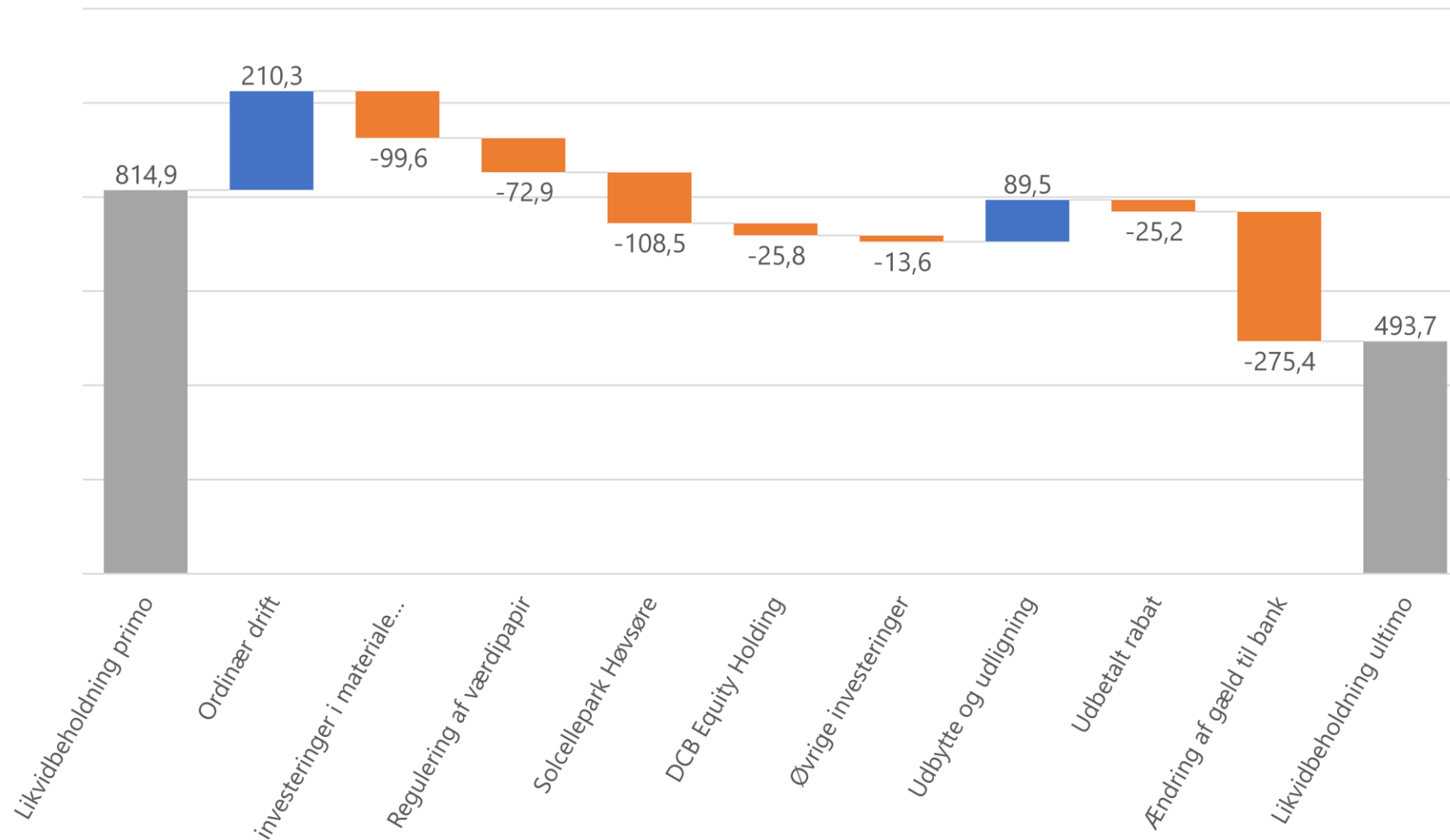

# Spørgsmål til regnskabet

JYSK ENERGI



# Agenda

JYSK ENERGI

1. Velkomst og valg af ordstyrer
2. Bestyrelsens- og direktionens beretning
3. Årsrapport 2022
- 4. Indkomne forslag**
5. Meddelelse vedr. valghandling
6. Valg af medlemmer og suppleanter til bestyrelsen
7. Valg af revisor
8. Kommende møder
9. Eventuelt

# Agenda

JYSK ENERGI

1. Velkomst og valg af ordstyrer
2. Bestyrelsens- og direktionens beretning
3. Årsrapport 2022
4. Indkomne forslag
- 5. Meddelelse vedr. valghandling**
6. Valg af medlemmer og suppleanter til bestyrelsen
7. Valg af revisor
8. Kommende møder
9. Eventuelt

# Afgående rep. medlemmer

JYSK ENERGI

## Kreds 1

- Jørgen Hedegaard
- Johannes Kristensen
- René Johansen
- Steen Stjernholm

## Kreds 3

- Bøje Mehlsen Pedersen
- Karsten Iversen
- Bo Sønderriis
- Jens Jørn Porup

# Nye rep. medlemmer pr. 24. april 2023

JYSK ENERGI

## Kreds 1

- Brian Gøtzsche
- Peter Knold
- Mogens Grønne
- Esben Brødbæk
- Thomas Fjeldsted
- Bjarne Petersen
- Jesper Hebsgaard Pedersen
- Frode Kirkegaard
- Betina Hyldahl
- Jan Jakobsen

## Kreds 3

- Niels Kristian Madsen
- Tonny Nees

# Agenda

JYSK ENERGI

1. Velkomst og valg af ordstyrer
2. Bestyrelsens- og direktionens beretning
3. Årsrapport 2022
4. Indkomne forslag
5. Meddelelse vedr. valghandling
- 6. Valg af medlemmer og suppleanter til bestyrelsen**
7. Valg af revisor
8. Kommende møder
9. Eventuelt



# Kort med kredse og distrikter

JYSK ENERGI

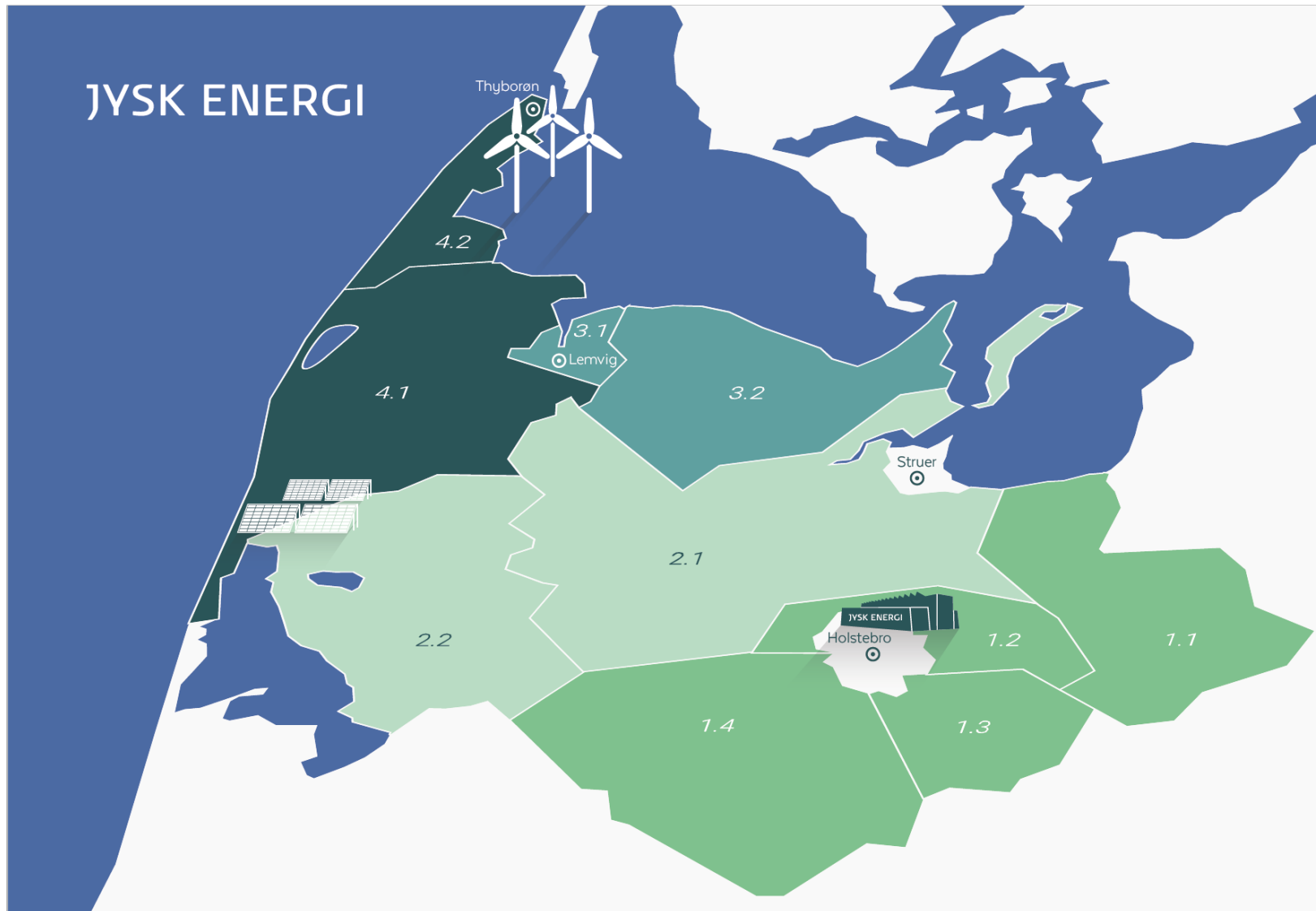

# Indstillede kandidater til bestyrelsen i Jysk Energi A.m.b.a.

JYSK ENERGI

*Følgende kandidater er indstillet rettidigt*

## **Kreds 1**

- Brian Gøtzsche
- Frode Kirkegaard
- Jesper Hebsgaard Pedersen
- Michael Bjerre Drost
- Thomas Fjeldsted

## **Kreds 3**

- Claus Buelund
- Linda Rønn
- Supp. Karl Anders Kvist

*Følgende kandidater er indstillet rettidigt*

## **Det samlede repræsentantskab**

- Anton Bro
- Brian Gøtzsche
- Claus Buelund
- Frode Kirkegaard
- Jesper Hebsgaard Pedersen
- Linda Rønn
- Michael Bjerre Drost
- Thomas Fjeldsted

# Indstillede kandidater til bestyrelsen i NOE Net

*Følgende kandidater er indstillet rettidigt*

- Albert Jensen
- Brian Gøtzsche
- Frode Kirkegaard
- Jesper Hebsgaard Pedersen
- Karen Touborg
- Karl Anders Kvist
- Steen Møller

# Fejl i ”§ 9.5 Valg” ved anmeldelse af vedtægtsændringer april 2022

## Vedtægter april 2022

Når der skal vælges mere end en kandidat til bestyrelsen, kan hvert repræsentantskabsmedlem afgive op til det antal stemmer, som der er opstillede kandidater. Der kan dog kun afgives en stemme pr. kandidat pr. valgrunde.

## Vedtægter oktober 2019

Når der skal vælges mere end en kandidat til bestyrelsen, kan hvert repræsentantskabsmedlem afgive stemmer på op til det antal kandidater, der skal vælges. Der kan kun afgives en stemme pr. kandidat pr. valgrunde.

# §9. Bestyrelsen

## 9.1

- Bestyrelsen består af 7 medlemmer, der vælges på generalforsamlingen af repræsentantskabet og blandt dets medlemmer.
- Inden for den enkelte kreds´ repræsentanter vælger de 4 valgkredse hver et bestyrelsesmedlem.
- Endvidere vælges af det samlede repræsentantskab uden hensyn til valgkreds yderligere 3 bestyrelsesmedlemmer.
- Heraf vælges i lige år et medlem og i ulige år 2 medlemmer
- For hvert bestyrelsesmedlem vælges på samme måde en suppleant.
- En kreds kan maksimalt være repræsenteret i bestyrelsen med 3 medlemmer.
- Derudover vælges to medarbejderrepræsentanter af medarbejderne i henhold til en frivillig ordning om medarbejderrepræsentation

## 9.2

- Valgperioden til bestyrelsen er to år. Perioden begynder og slutter på den ordinære generalforsamling, hvor valg til bestyrelsen finder sted.

## 9.3

- Valg sker ved simpelt stemmeflertal, idet dog mindst 50 % af det samlede repræsentantskab skal være til stede. ER mindst 50 % ikke tilstede, indkaldes til ekstraordinær generalforsamling, på hvilken bestyrelsesvalg kan finde sted uden hensyn til, hvor mange der er til stede.

## § 9.4 Valg til bestyrelsen sker således:

- Forslag af kandidater til bestyrelsen skal indsendes til selskabet senest 7 dage forud for generalforsamlingen. Herefter vil kandidaten blive kontaktet med henblik på at bekræfte, at han/hun ønsker at opstille. På generalforsamlingen, vil kandidaten få mulighed for at motivere sit kandidatur, inden valget finder sted.
- Opstilling af kandidater til et kredsmandat, kan kun ske af bestyrelsen eller repræsentanter fra den pågældende kreds.
- Opstilling af kandidater til valg i det samlede repræsentantskab, kan ske af bestyrelsen eller et hvilket som helst repræsentantskabsmedlem.
- Kandidater, som er opstillet til valg i en kreds, men som ikke opnår valg, vil automatisk være valgbar i det samlede repræsentantskab, såfremt kandidaten ønsker dette.

## § 9.5 Valg til bestyrelsen sker således:

- Når der ikke er fredsvalg, afholdes en første valgrunde til begrænsning af kandidaterne ned til 2, hvor en bestyrelsespost skal besættes, eller ned til 3, når 2 bestyrelsesposter skal besættes.
- Herefter afholdes endeligt valg mellem disse tilbageværende kandidater, der har opnået flest stemmer i første valgrunde.
- Når der skal vælges mere end en kandidat til bestyrelsen, kan der afgives stemmer op til det antal kandidater, der skal vælges.
- Ved stemmelighed foretages et omvalg alene mellem kandidater med samme stemmetal. Ved forsat stemmelighed foretages lodtrækning.
- Suppleanter udpeges blandt de kandidater til bestyrelsen, som opnåede flest stemmer uden at blive valgt ind i bestyrelsen.



# Valghandling

JYSK ENERGI

- Valg i kreds 1 og 3 gennemføres med fysiske stemmesedler
- Valg i samlet repræsentantskab foregår elektronisk, stemmeseddel er udleveret ved indskrivningen med QR kode til electionrunner og brugernavn og kodeord.
- Vejledende valg til NOE Net bestyrelsen foregår med electionrunner samme brugernavn og kodeord.

# Valg i kreds 1 og 3

JYSK ENERGI

Såfremt en af kandidaterne i første valgrunde opnår mere end halvdelen af de afgivne stemmer, er denne kandidat valgt direkte, og der gennemføres IKKE en anden valgrunde.

## Kreds 1

(28 fremmødte rep. medlemmer) det betyder, at 15 stemmer medfører valg

## Kreds 3

(24 fremmødte rep. medlemmer) det betyder, at 13 stemmer medfører valg

# Nu begynder valget i kreds 1 og 3

JYSK ENERGI

- Kreds 1 – skal gå med Kurt til mødelokalet Deci i underetagen.
- Kreds 3 – skal gå med Agnete til mødelokalet Giga.

# Flg. er valgt i kreds 1 og 3

JYSK ENERGI

## Kreds 1 -

- Michael Bjerre Drost (15 stemmer), valgt
- Jesper Hebsgaard Pedersen (6 stemmer)
- Brian Gøtzsche (4 stemmer)
- Thomas Fjeldsted (2 stemmer), Suppleant

## Kreds 3 -

- Linda Rønn (13 stemmer), valgt
- Suppleant: udpeges af bestyrelsen

# Sådan stemmer du elektronisk

JYSK ENERGI

- Valghandlinger foregår i systemet electionrunner
- Benyt QR koden du fik udleveret ved indskrivningen
- Du har modtaget en e-mail med personlig valgkode
  - Voter ID: (brugernavn)
  - Voter key: (adgangskode, 4-cifret)
- Ordstyrer giver besked når valghandlinger igangsættes

*Følgende kandidater er indstillet rettidigt*

## **Det samlede repræsentantskab**

- Anton Bro
- Brian Gøtzsche
- Claus Buelund
- Frode Kirkegaard
- Jesper Hebsgaard Pedersen
- Linda Rønn
- Michael Bjerre Drost
- Thomas Fjeldsted

# Afstemningen er nu i gang

Benyt [jyskenergi.electionrunner.com](https://jyskenergi.electionrunner.com)

Du har fået udleveret en personlig valgkode:

Voter ID: (brugernavn)

Voter key: (adgangskode, 4-cifret)

## JYSK ENERGI

**JYSK ENERGI**  
Stemmeinfo

For at kunne stemme skal du gøre følgende:



1. Scan QR koden i bunden (Hold dit kamera på telefonen hen over QR koden, og der vil komme et link frem på skærmen)
2. Tryk på linket
3. Indtast brugernavn og adgangskode
4. Du kan nu stemme

Kreds: 2

Navn: Peter Schjøtz

Brugernavn: pschjøtz

Adgangskode:



## Valg i salen (AMBA) – Runde 1 Completed

### Results

#### Stem på max 2 navne i valg til bestyrelsen

Option	Votes	
<span>Anton Bro</span>	55%	96
<span>Claus Buelund</span>	32%	55
<span>Brian Gøtzsche</span>	6%	10
<span>Jesper Hebsgaard Pedersen</span>	5%	8
<span>Thomas Fjeldsted</span>	1%	2
<span>Frode Kirkegaard</span>	1%	2

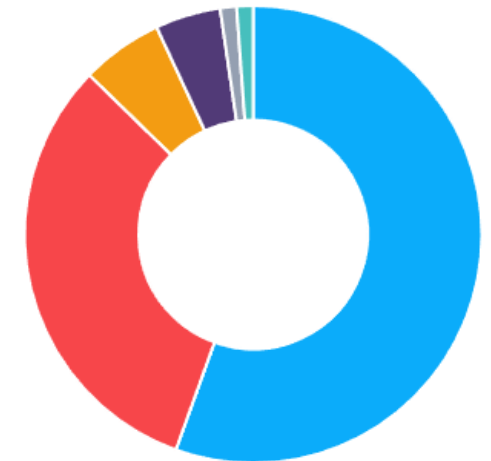





# TYSK ENERGI

Valg i salen (AMBA) – Runde 2

Completed

Results

Stem på max 2 navne i valg til bestyrelsen

Option	Votes	
 Anton Bro	55%	96
 Claus Buelund	37%	64
 Brian Gøtzsche	8%	13

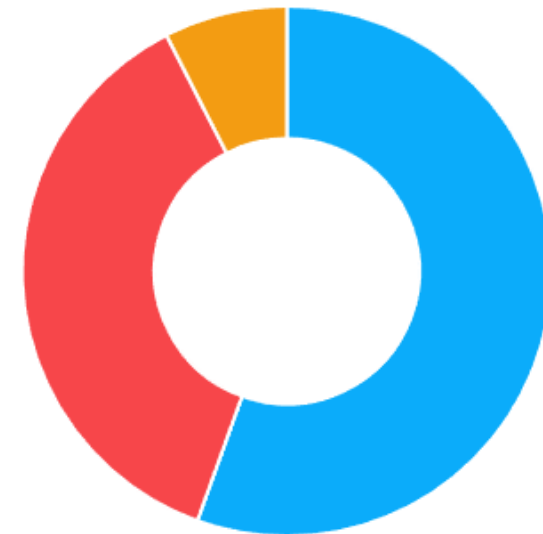

# Følgende er valgt i salen

JYSK ENERGI

## Salen

- Anton Bro
- Claus Buelund
  
- Suppleant for Anton Bro: Brian Gøtzsche
- Suppleant Claus Buelund: Jesper Hebsgaard Pedersen

# Vejledende valg - Kandidater til bestyrelsen i NOE Net

*Følgende kandidater er indstillet rettidigt*

- Jesper Hebsgaard Pedersen
- Frode Kirkegaard
- Brian Gøtzsche
- Karen Touborg
- Albert Jensen
- Steen Møller
- Karl Anders Kvist

# Afstemningen er nu i gang

Benyt [jyskenergi.electionrunner.com](https://jyskenergi.electionrunner.com)

Du har fået udleveret en personlig valgkode:

Voter ID: (brugernavn)

Voter key: (adgangskode, 4-cifret)

**JYSK ENERGI**  
Stemmeinfo

For at kunne stemme skal du gøre følgende:



1. Scan QR koden i bunden (Hold dit kamera på telefonen hen over QR koden, og der vil komme et link frem på skærmen)
2. Tryk på linket
3. Indtast brugernavn og adgangskode
4. Du kan nu stemme

Kreds: 2

Navn: Peter Schjøtz

Brugernavn: pschjøtz

Adgangskode:



## Vejledende valg til bestyrelsen i NOE Net

# JYSK ENERGI

Valg i salen (NOE Net) – Runde 1 Completed

 Results

Stem på max 2 navne i valg til bestyrelsen

Option	Votes	
 Karen Touborg	28%	<b>47</b>
 Karl Anders Kvist	27%	<b>45</b>
 Steen Møller	16%	<b>26</b>
 Albert Jensen	13%	<b>21</b>
 Brian Gøtzsche	9%	<b>15</b>
 Jesper Hebsgaard Pedersen	8%	<b>13</b>
 Frode Kirkegaard	0%	<b>0</b>



# Resultat valg - NOE Net

Valg i salen (NOE Net) - Runde 2

Completed

Results

Stem på max 2 navne i valg til bestyrelsen

Option	Votes	
<span style="color: blue;">■</span> Karen Touborg	38%	61
<span style="color: red;">■</span> Karl Anders Kvist	37%	60
<span style="color: orange;">■</span> Steen Møller	25%	41



# Agenda

JYSK ENERGI

1. Velkomst og valg af ordstyrer
2. Bestyrelsens- og direktionens beretning
3. Årsrapport 2022
4. Indkomne forslag
5. Meddelelse vedr. valghandling
6. Valg af medlemmer og suppleanter til bestyrelsen
- 7. Valg af revisor**
8. Kommende møder
9. Eventuelt

# Valg af revisor

JYSK ENERGI

- Bestyrelsen indstiller til valg af

Beierholm

Statsautoriseret Revisionspartnerskab

Jesper K. Viborg, Statsautoriseret revisor



# Agenda

JYSK ENERGI

1. Velkomst og valg af ordstyrer
2. Bestyrelsens- og direktionens beretning
3. Årsrapport 2022
4. Indkomne forslag
5. Meddelelse vedr. valghandling
6. Valg af medlemmer og suppleanter til bestyrelsen
7. Valg af revisor
- 8. Kommende møder**
9. Eventuelt

# Kommende møder/arrangementer

JYSK ENERGI

## 2023:

Lørdag d. 24. juni: Studiedag ifm. Elbilfestivalen i Musikteatret, Holstebro

Uge 33: Jysk Energi fejrer 100 års jubilæum

Fredag d. 18. august: Jubilæumsfest, Musikteatret Holstebro

Mandag d. 30. oktober: Repræsentantskabsmøde, Skivevej 120, Holstebro

Mandag d. 13. november: Valgmøde i kreds 2 i Bur forsamlingshus

Tirsdag d. 14. november: Valgmøde i kreds 4 i Harboøre Centeret

## 2024:

Torsdag d. 18. april: Matador, Musikteatret Holstebro

# Agenda

JYSK ENERGI

1. Velkomst og valg af ordstyrer
2. Bestyrelsens- og direktionens beretning
3. Årsrapport 2022
4. Indkomne forslag
5. Meddelelse vedr. valghandling
6. Valg af medlemmer og suppleanter til bestyrelsen
7. Valg af revisor
8. Kommende møder
- 9. Eventuelt**