

Velkommen til
Generalforsamling

Mandag 29. april 2024

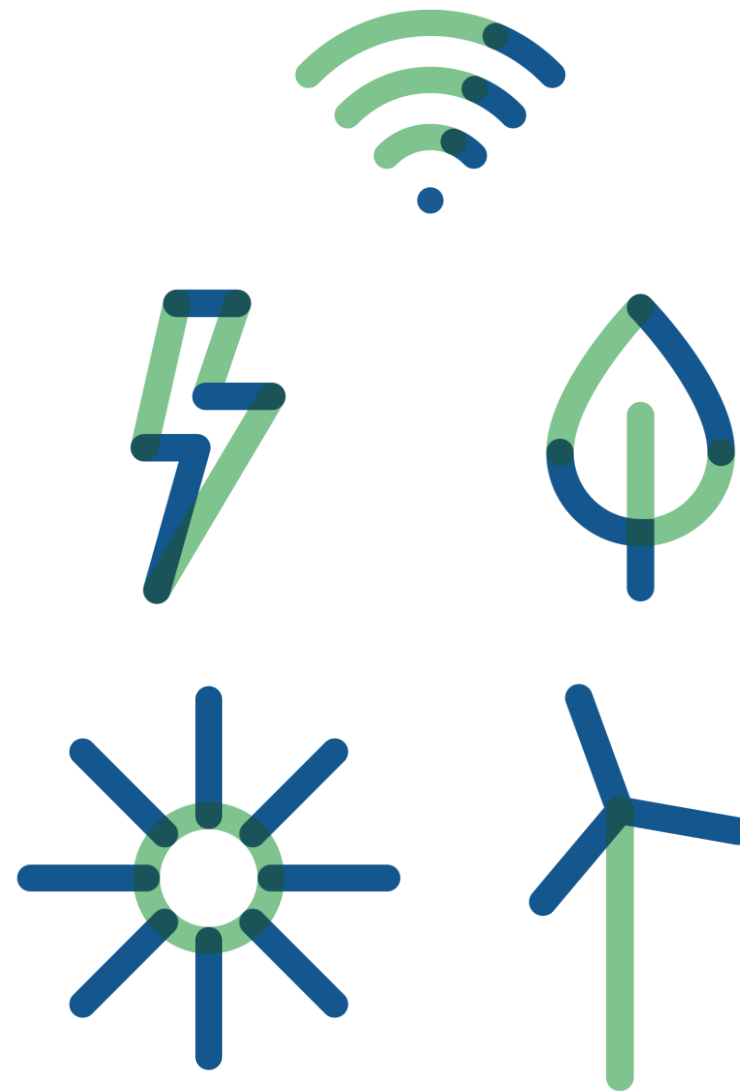

Agenda

JYSK ENERGI

1. Velkomst og valg af ordstyrer
2. Bestyrelsens- og direktionens beretning
3. Årsrapport 2023
4. Indkomne forslag
5. Meddelelse vedr. valghandling
6. Valg af medlemmer og suppleanter til bestyrelsen
7. Valg af revisor
8. Kommende møder
9. Eventuelt

Agenda

JYSK ENERGI

- 1. Velkomst og valg af ordstyrer**
2. Bestyrelsens- og direktionens beretning
3. Årsrapport 2023
4. Indkomne forslag
5. Meddelelse vedr. valghandling
6. Valg af medlemmer og suppleanter til bestyrelsen
7. Valg af revisor
8. Kommende møder
9. Eventuelt

Agenda

JYSK ENERGI

1. Velkomst og valg af ordstyrer
- 2. Bestyrelsens- og direktionens beretning**
3. Årsrapport 2023
4. Indkomne forslag
5. Meddelelse vedr. valghandling
6. Valg af medlemmer og suppleanter til bestyrelsen
7. Valg af revisor
8. Kommende møder
9. Eventuelt

Bestyrelsens beretning v. Anton Bro

JYSK ENERGI

JYSK ENERGI

100 års jubilæum

JYSK ENERGI



Det danske elnet anno 2024

JYSK ENERGI

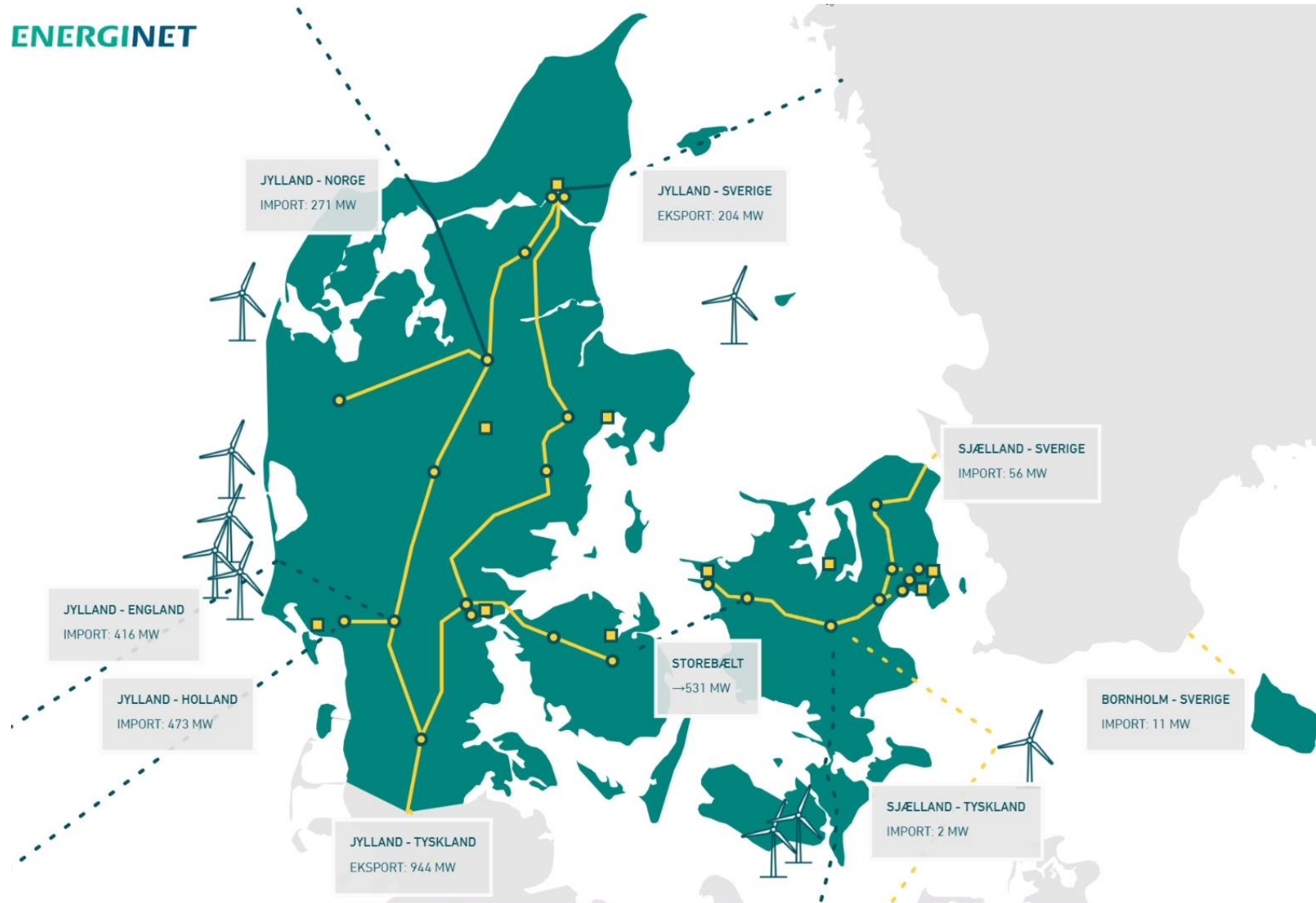

Finansielle nøgletal

JYSK ENERGI

Nettoomsætning

2023
1,6 mio.
2022
3,0 mio.

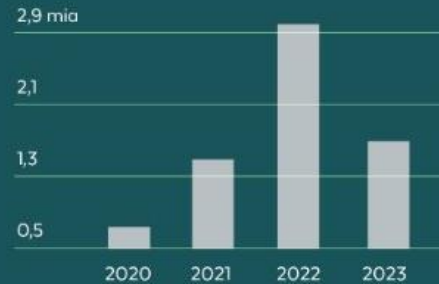

EBITDA

2023
117,9 mio.
2022
148,4 mio.

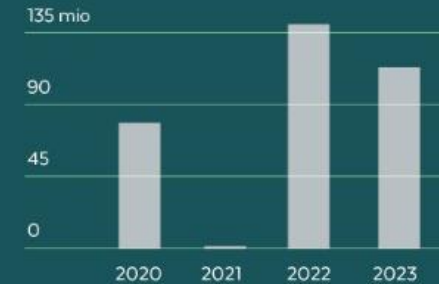

Resultat for finansielle poster

2023
61,4 mio.
2022
91,6 mio.

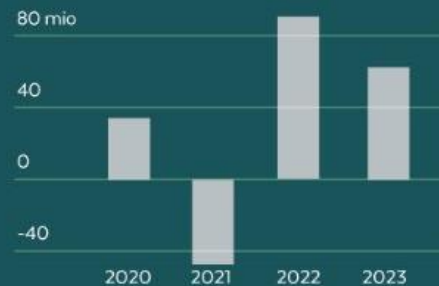

Finansielle poster (netto)

2023
62,9 mio.
2022
-37,0 mio.

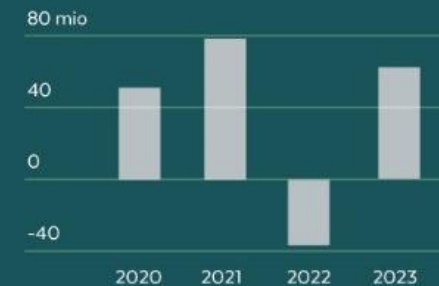

Resultat før skat

2023
124,3 mio.
2022
54,6 mio.

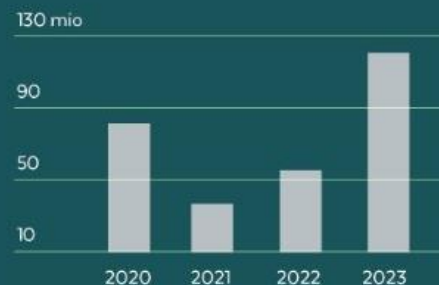

Gennemsnitlig antal medarbejdere

2023
103
2022
87

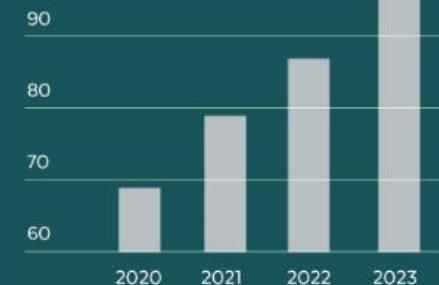

Organisation

JYSK ENERGI

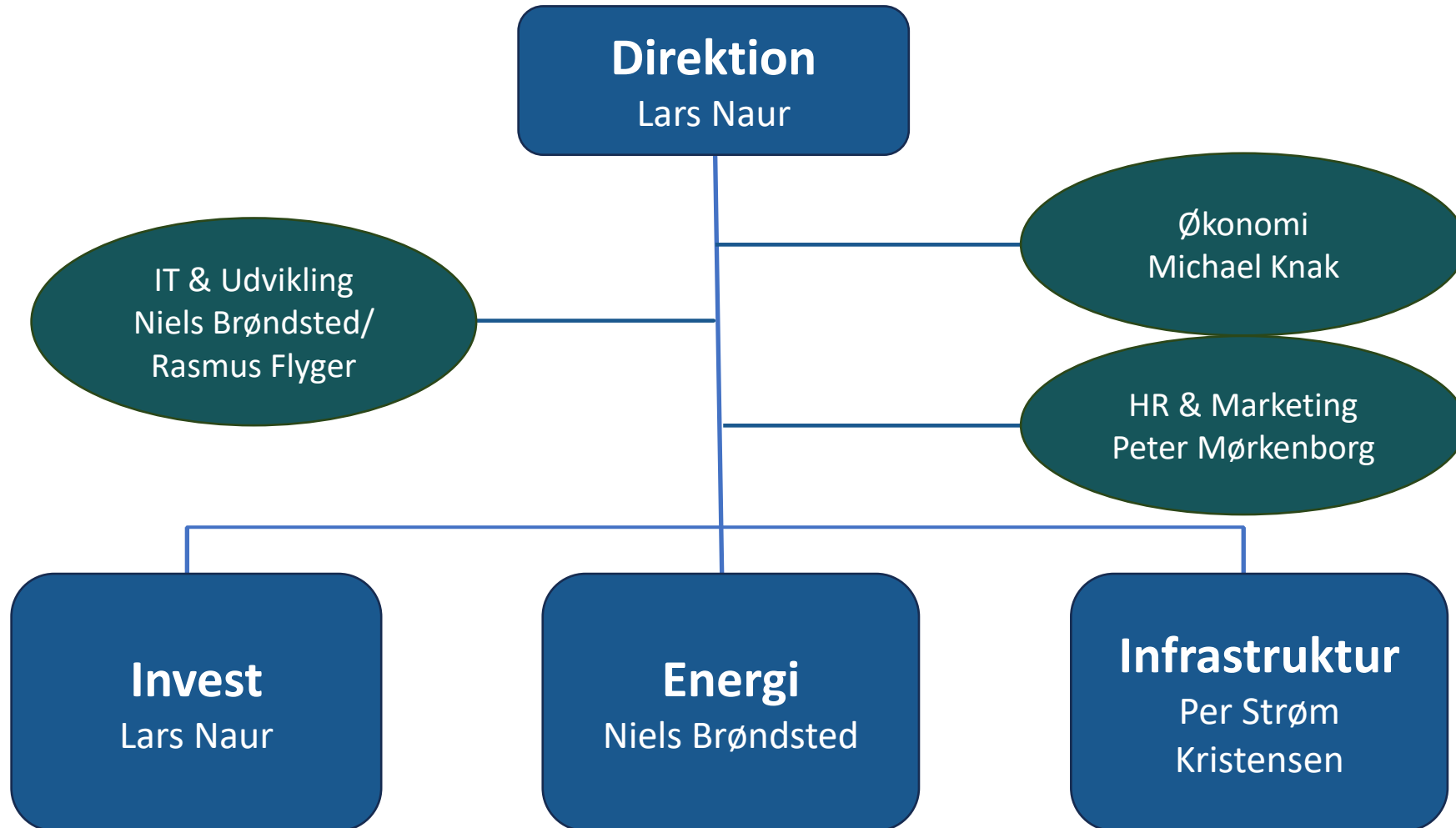

Vestjyske Net 60 kV opsplitting

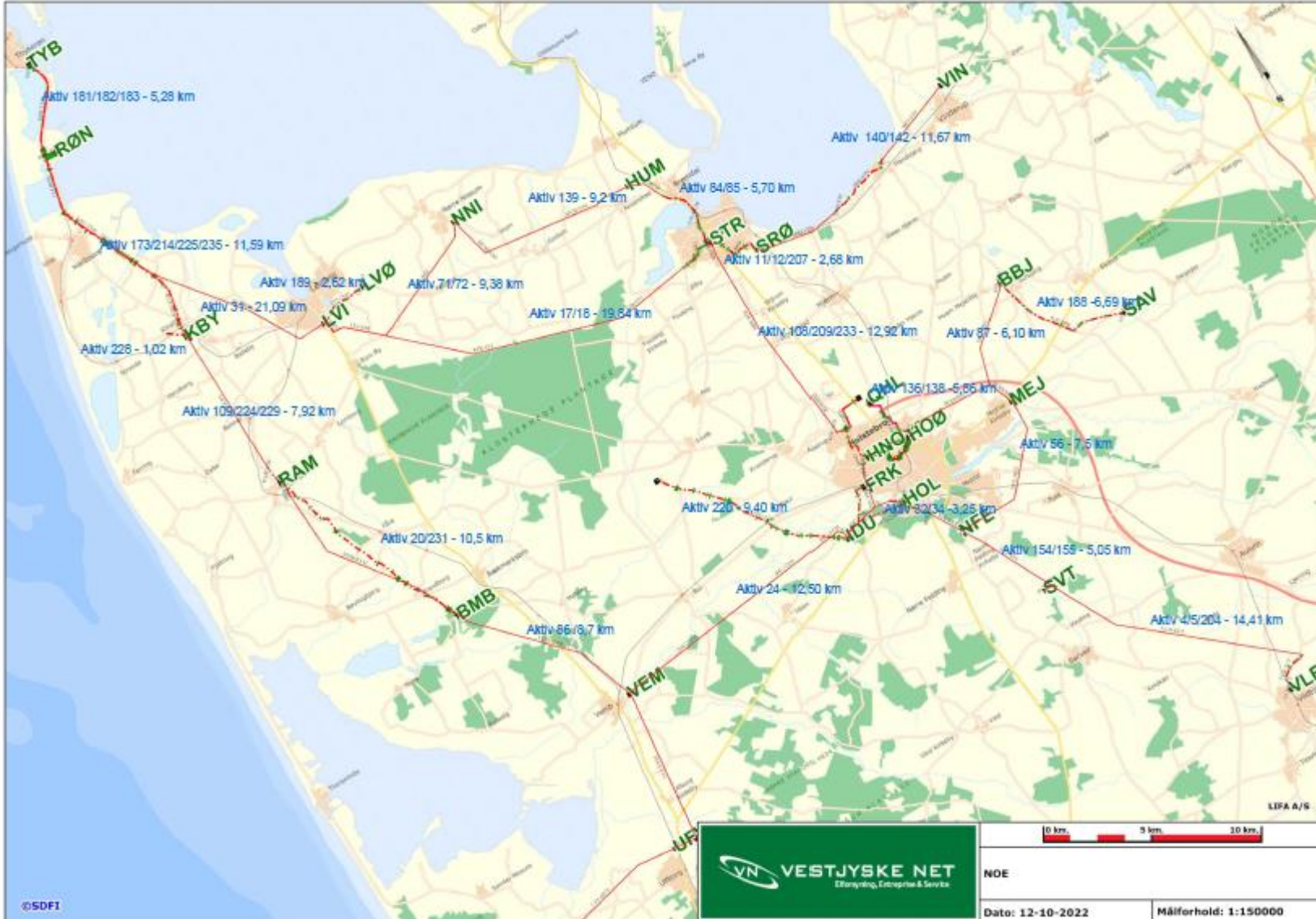

Hvad betyder det for NOE Net A/S

- Vi får overdraget ca. 235 km 60 kV net, mest luftledninger.
- Ca. 20 stk. 60 kV felter, + div. slukkespoler mv.
- Anlæg til et samlet bogført værdi på ca. kr. 100 mio.
- Snitflade til Energinet.
- Øget krav til drift-, vagt og kontrolrum.
- Øget krav til net planlægning.



Ændringer i udpegning af bestyrelsesmedlemmer til NOE Net



CSRD: Hvem er det relevant for og hvornår?

1 Bestem din regnskabsklasse	2 Differentier på antal ansatte	Tidshorizont for CSRD				
		2023	2024	2025	2026	2027
D	> 500		Dataindsamling →			
D	≥ 250			Dataindsamling →		
D	< 250				Dataindsamling →	
C-stor	JYSK ENERGI KONCERNEN			Dataindsamling →		
C, B, Mikro B, A (Personligt ejet)						CSRD følges Frivilligt

➔ **Dataindsamling begynder** til den første rapportering for regnskabsåret der begynder 1. januar eller derefter



Første rapportering skal aflægges i ledelsesberetningen i årsrapport for afsluttet regnskabsår. Rapporten skal forelægges den 1. januar eller derefter

1. Aktivt ejerskab
2. Kommunikation med interessenter
3. Bestyrelsens opgaver og ansvar
4. Bestyrelsens sammensætning og kompetencer
5. Vederlag

FNs Verdensmål

JYSK ENERGI



Jysk Energi strategi

JYSK ENERGI

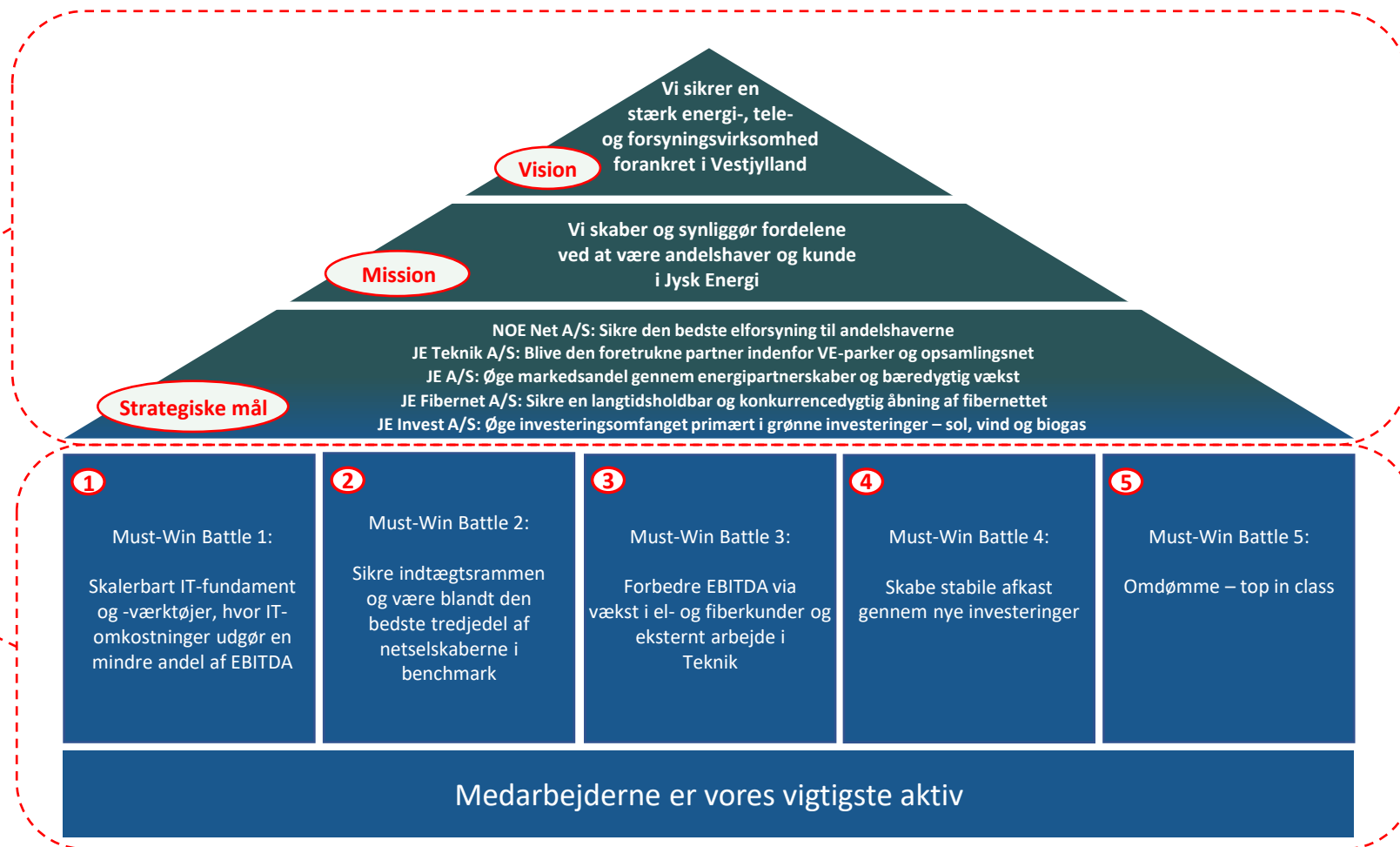
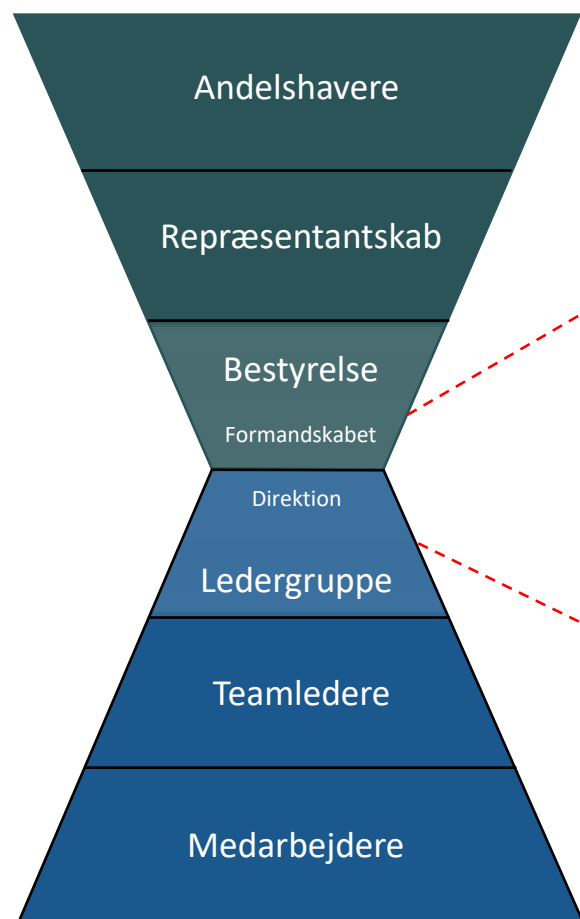

Strukturen i Jysk Energi A.m.b.a.

JYSK ENERGI

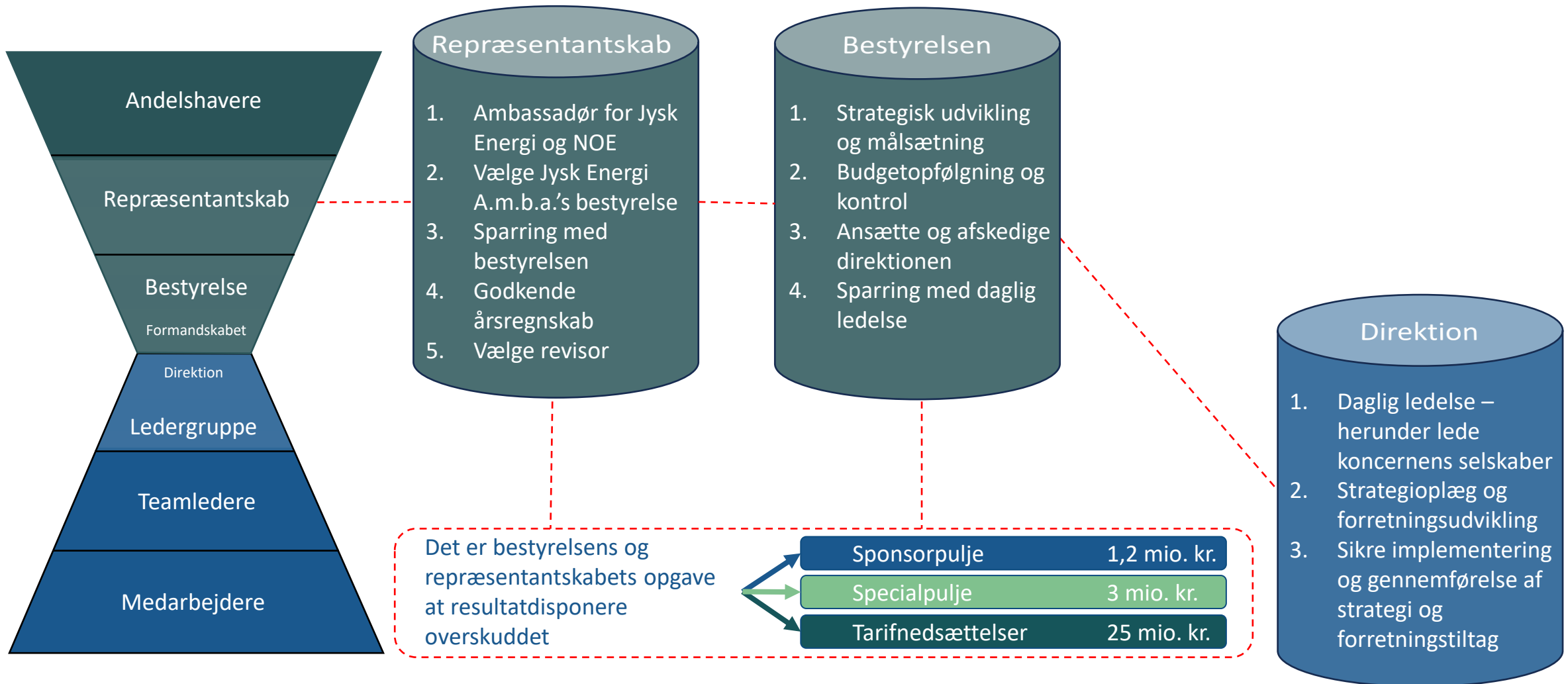

Bestyrelsesudvalg

JYSK ENERGI

Stående udvalg

- Formandskabet
- Biogasudvalg (Anton, Peter og Holger)
- Sponsorudvalg (Peter, Holger, Linda, Morten)
- Kompetenceudvalg (Claus og Michael)

Adhoc udvalg

- Jubilæumsudvalg (Marianne, Linda, Morten og Claus)
- JE Kendskabskampagneudvalg (Morten, Linda og Claus)



Anton Bro
Bestyrelsesformand



Peter Schjøtz
Næstformand



**Holger
Lundgaard
Madsen**
Bestyrelsesmedlem



**Linda Rønn
Nielsen**
Bestyrelsesmedlem



Claus Buelund
Bestyrelsesmedlem



**Michael Bjerre
Drost**
Bestyrelsesmedlem



**Morten W.
Jacobsen**
Bestyrelsesmedlem



**Flemming Ø.
Hedegaard**
Bestyrelsesmedlem
-
Medarbejderrepræsentant



**Marianne Møller
Sandberg**
Bestyrelsesmedlem
-
Medarbejderrepræsentant



Direktionens beretning v. Lars Naur

JYSK ENERGI

JYSK ENERGI

Større usikkerhed og flere udfordringer - men masser af muligheder

- Energimarkedets kompleksitet
- Øget krav til elektrificering
- Krav til valgfrihed på fibernettet
- Krav til mere VE
- Krav til digitalisering
- Anvendelse af AI tools



Koncerndiagram 2024

JYSK ENERGI

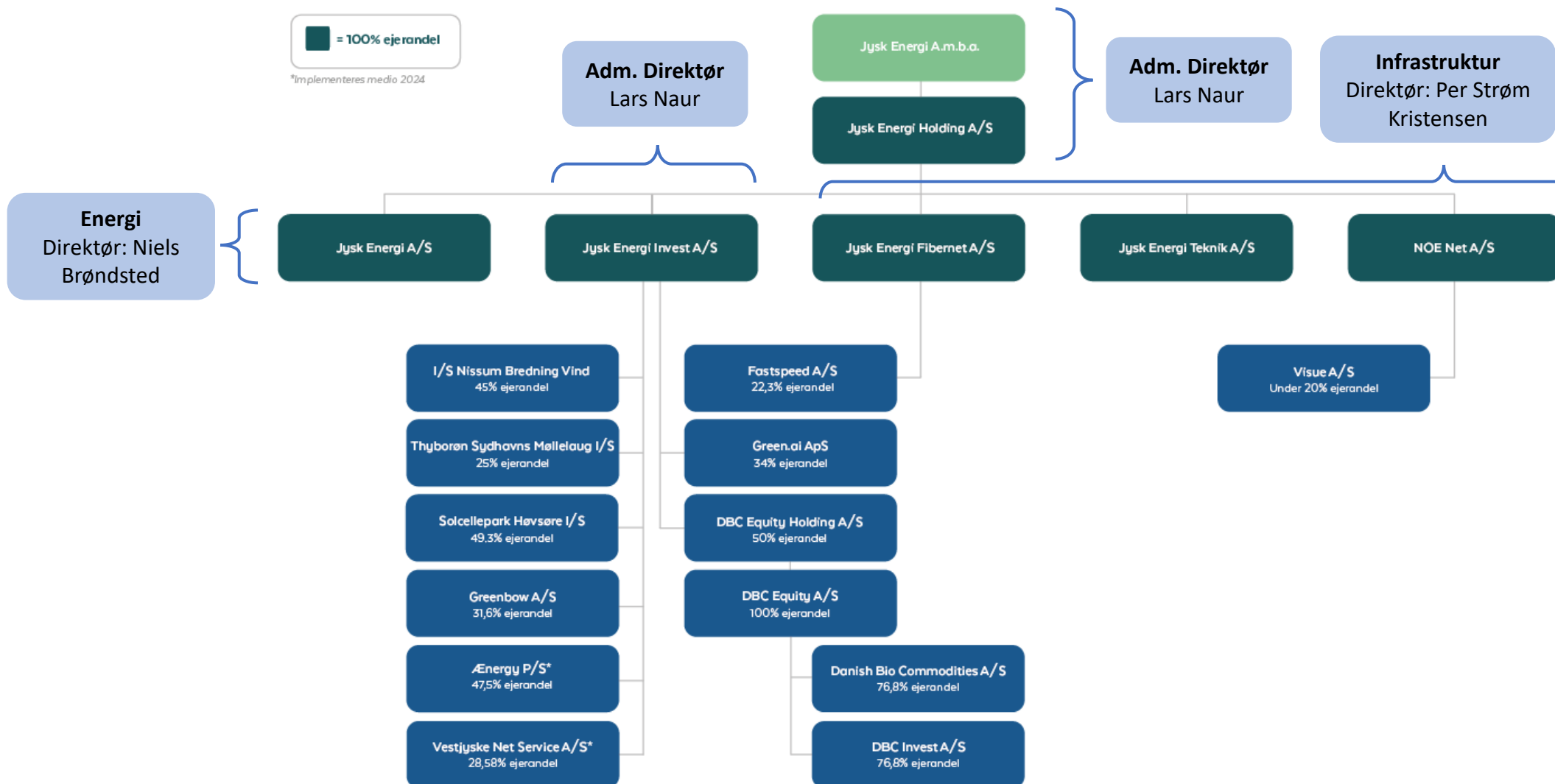

Jysk Energi A/S

JYSK ENERGI

JYSK ENERGI

Udviklingen i elpriser

JYSK ENERGI

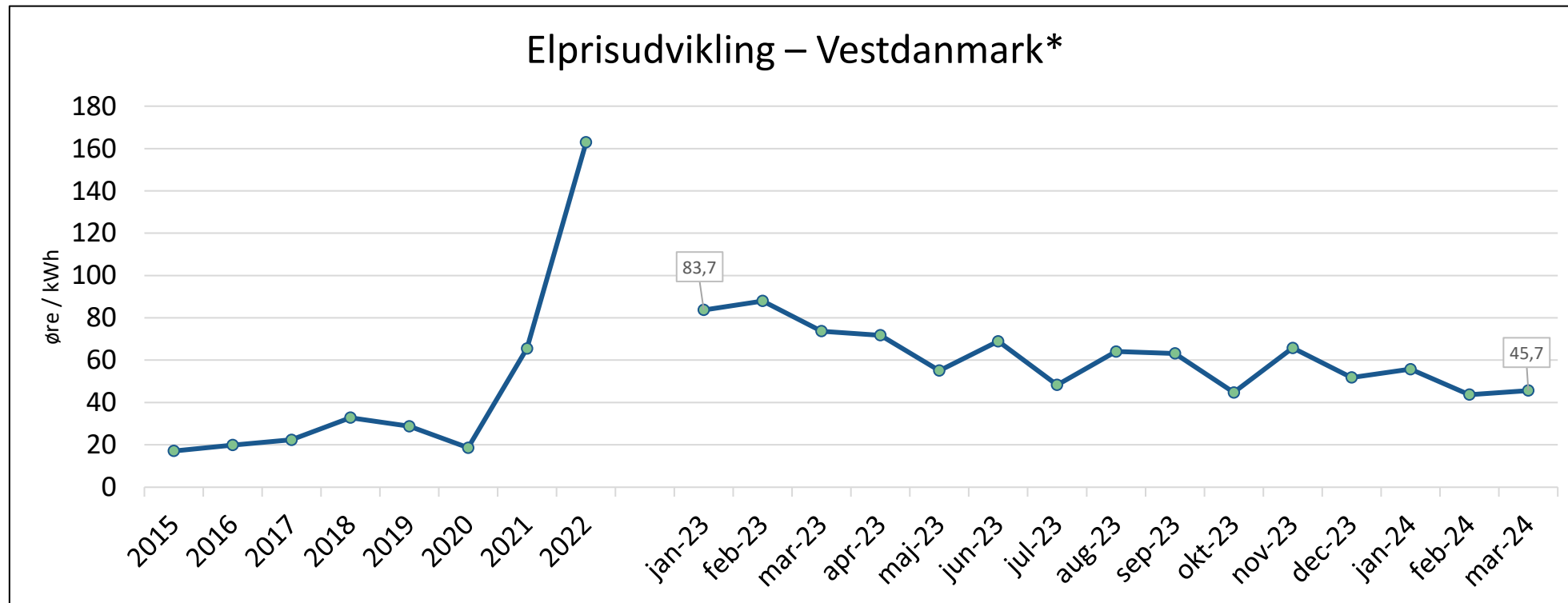

*kilde: www.nordpoolgroup.com

Udviklingen i elpriser

JYSK ENERGI

- Trends:

- Meget større udsving i priserne
- Lavere priser midt på dagen
- Højere priser om morgenen og aftenen

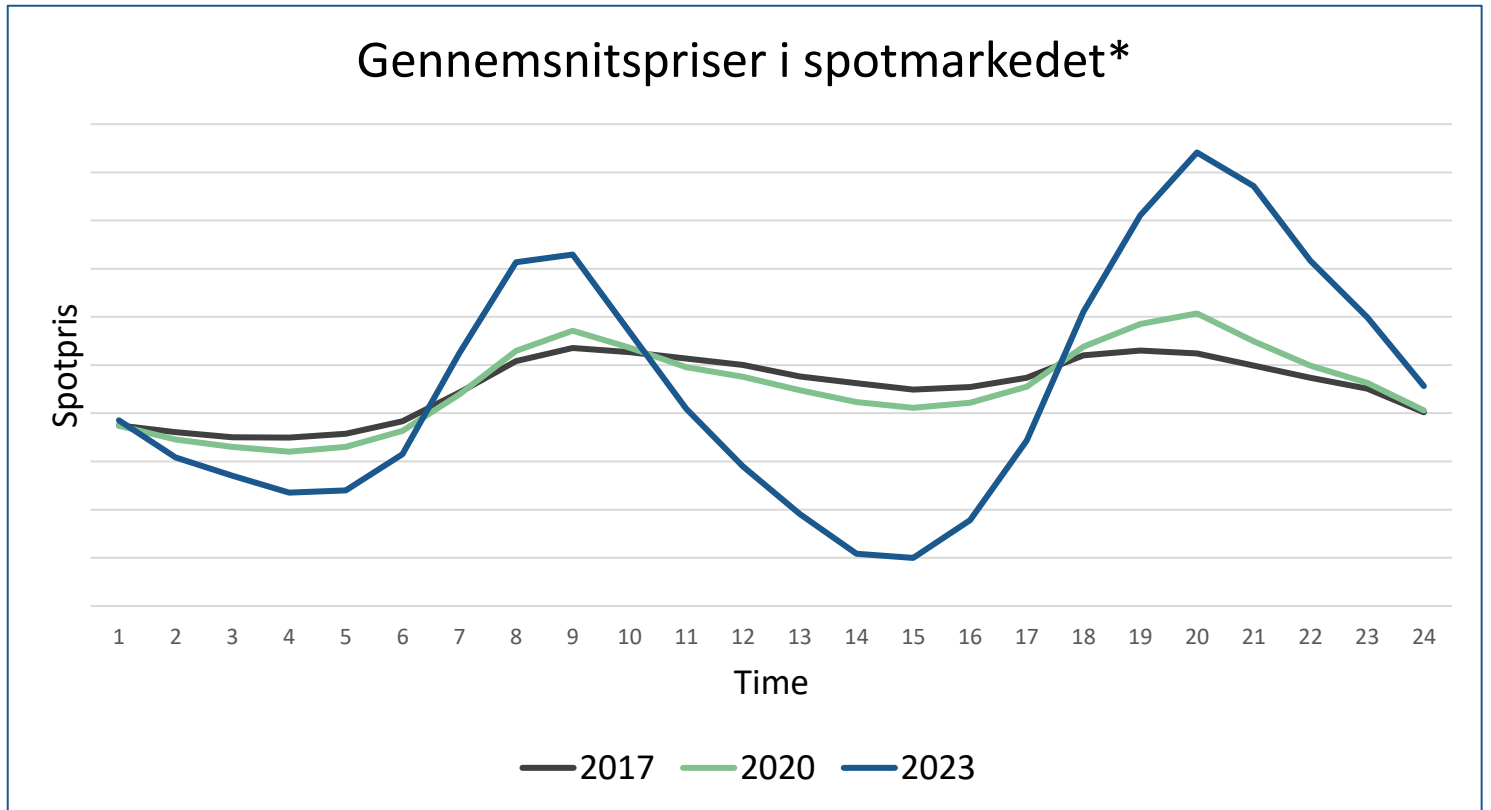

*kilde: www.nordpoolgroup.com

Timer med 0-priser

JYSK ENERGI

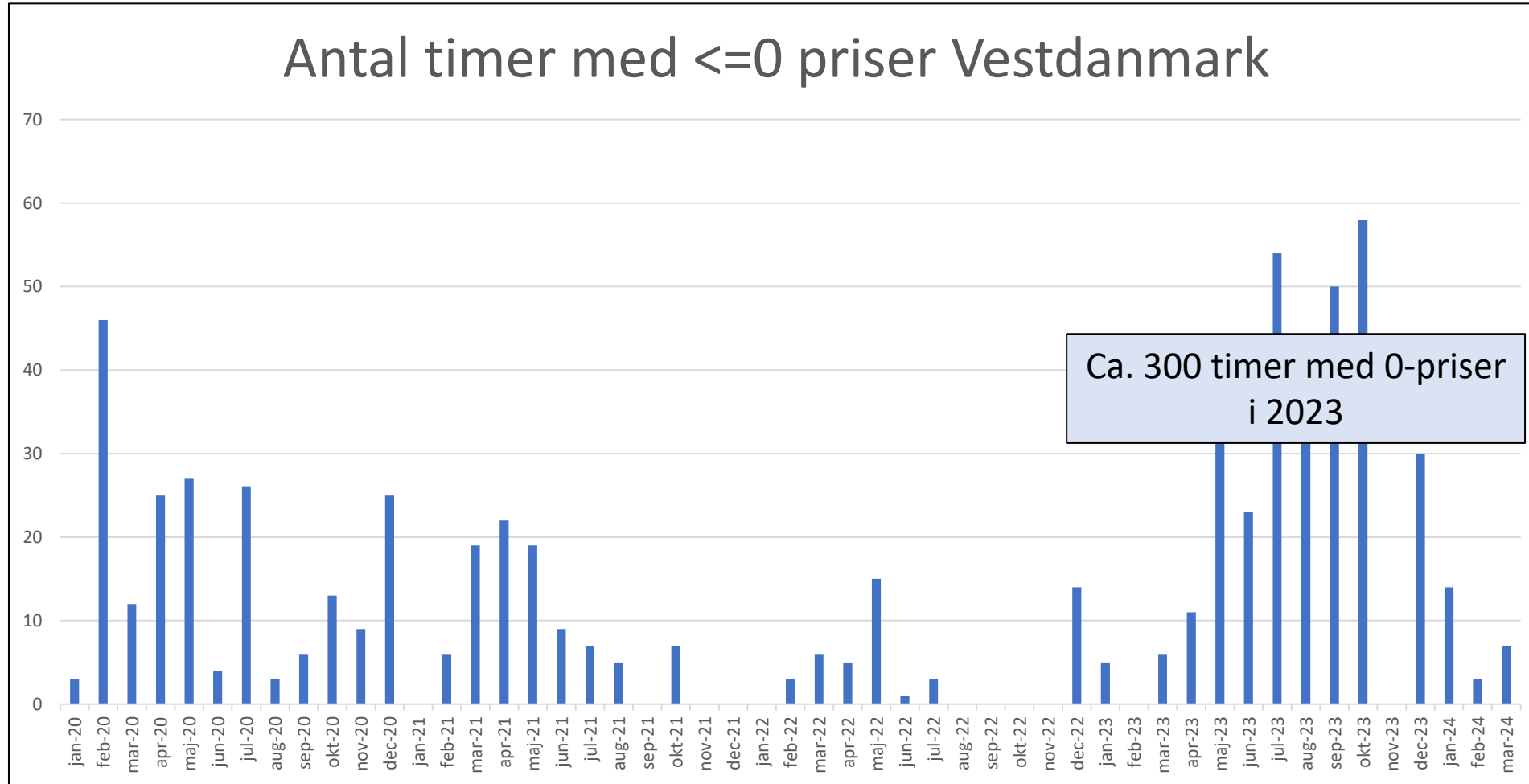

Grafen viser antallet af timepriser, der var mindre end eller lig med 0, fordelt på månedsniveau.

Timer med 0-priser

JYSK ENERGI

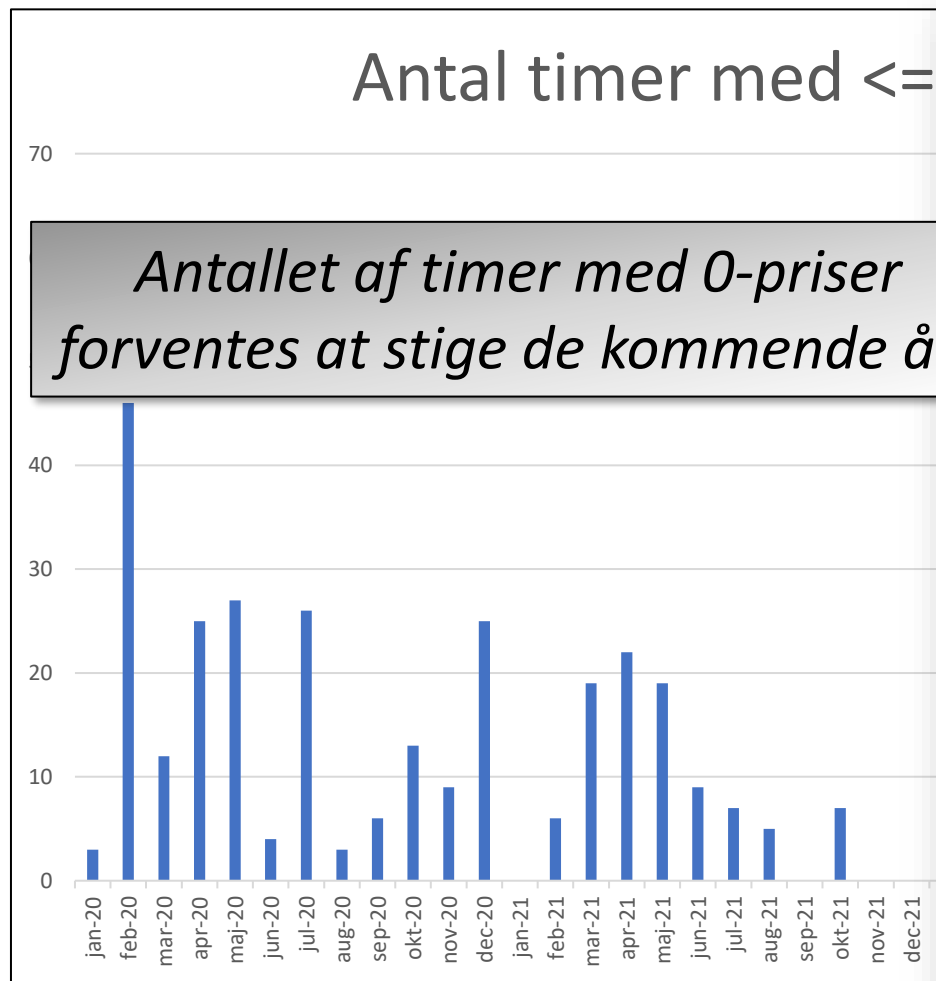

ICIS Analytics

German and Dutch negative price hours to triple by 2026

The frequency of negative power price hours in Germany and the Netherlands is likely to triple over the next three years, ICIS modelling indicates. By 2026, negative price hours are expected to account for between 9% and 10% of all hours in both countries as the build-out of renewables - especially solar - outpaces the increase in demand.

Analysis of historic negative prices in both markets indicate negative prices have been most frequent in early spring (March-May) and have tended to occur during the peak hours. This points to low demand as a major driver of negative prices, as the second quarter is typically characterised by lower demand than other quarters.

But we have seen a higher frequency of negative prices between May and July this year, and model results indicate that the trend will continue shifting to the summer months due to rapid build-out of German and Dutch solar capacity.

Frequency of negative prices to increase 2023-2026



Grafen viser antallet af timepriser, der var mindre

Energi – Erhvervskunder

Fokus på markedstrends – Flexibilitet og grøn omstilling

JYSK ENERGI



Samlet erhvervsaftale med udnyttelse af strøm fra egne solceller



*PPA aftaler, til Erhverv
Køb strøm direkte fra danske VE-anlæg*



Få styr på CO2 regnskaber med Jysk Energi nye rapporteringsplatform ReSave

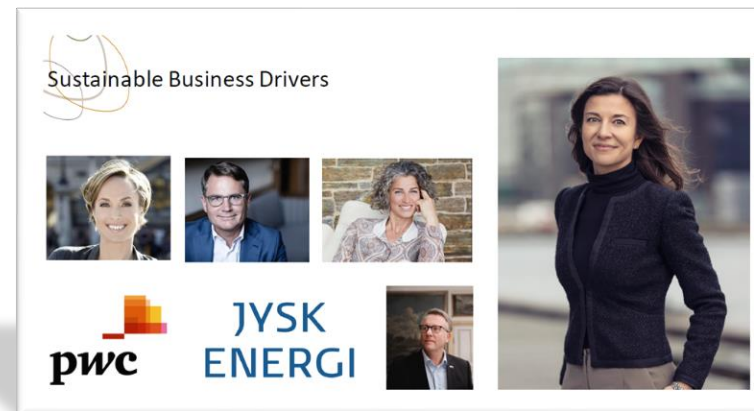

Jysk Energi sætter ESG på dagsordenen som medarrangør af konference i Sustain Week 2-6. september 2024 i Holstebro

Energi – privatkunder

Fokus på den bedste serviceoplevelse og vækst i nichesegmenter

JYSK ENERGI

Den bedste kundeoplevelse

Jysk Energi fokuserer stærkt på at levere den bedste kundeoplevelse i elmarkedet baseret på viden, tilgængelighed og transparente elaftaler



13. feb. 2024

De er til at komme i kontakt med

Jeg er mega glad for at være skiftet til Jysk Energi fordi jeg kan få fat i dem når der opstår et eller andet. Det tog 3-6 uger med mit gamle selskab. Med Jysk Energi skriver jeg i weekenden og de svarer om mandagen. De har allerede løst flere fejl fra andre på det halve år jeg har været hos dem.

Valgte dem udelukkende ud fra Trustpilot :)

Digitalisering og nicher

Jysk Energi understøtter den digitaliserede kundeoplevelse og satser på nicher i elmarkedet, hvor viden og service er afgørende



Nationalt vækstfokus

Jysk Energi leverer denne samme høje service til elkunder i hele Danmark for at kunne fastholde vækst i kundebasen

Befolkningstilvækst 2023-2050	2023	2030	2040	2050
København og omegn	100,0	102,0	103,7	105,0
Østjylland	100,0	105,6	113,1	118,6
Vestjylland	100,0	98,9	98,6	97,8
Danmark total	100,0	101,8	104,6	106,3

Samarbejder og strategiske investeringer

Jysk Energi udvikler partnerskaber og foretager strategiske investeringer, når egne ressourcer ikke er nok til tilbyde konkurrencedygtige produkter



JYSK ENERGI

JYSK ENERGI
Infrastruktur

Fremskrivning af forbrug og VE-udbygning

JYSK ENERGI

Samlet solcellekapacitet (MW, primo året)

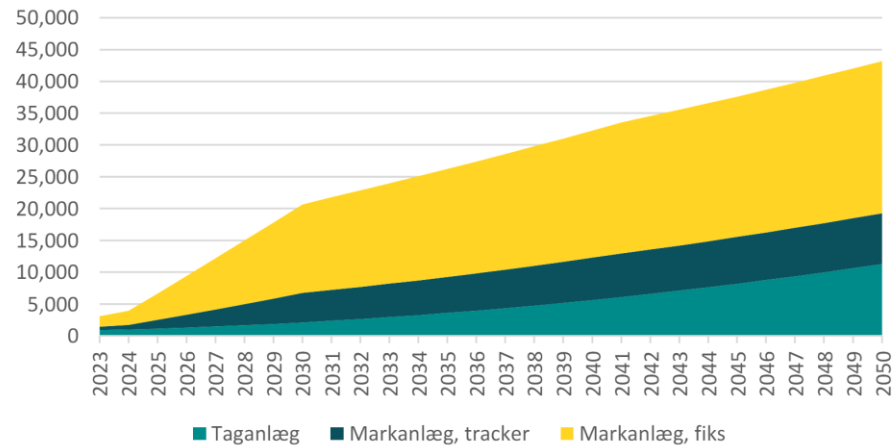

Figur 10: Solcellekapacitet (MW).

Samlet havvindkapacitet (MW)

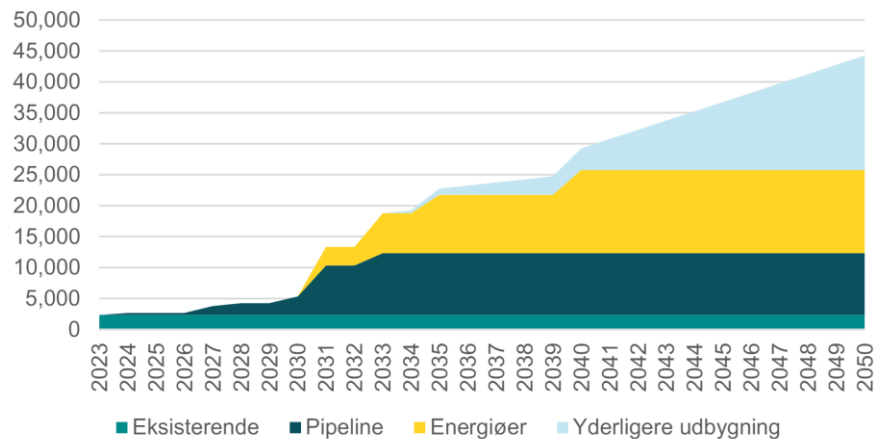

Figur 12: Havvindkapacitet (MW).

Samlet nettoforbrug af el (TWh)

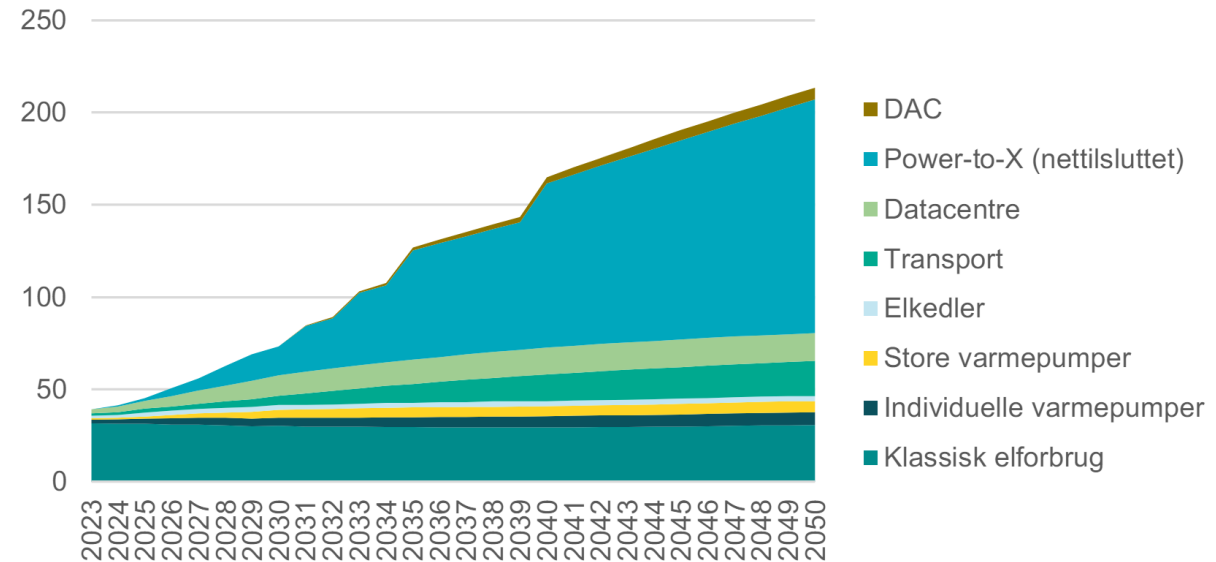

Figur 4: Samlet nettoforbrug af el (TWh). Dvs. ekskl. tab i nettet på ca. 7 pct.

kilde: Analyseforudsætninger til Energinet
2023, Energistyrelsen

Lastperioder i Tarifmodel 3.0

JYSK ENERGI

- C kunder som omfatter private og mindre erhverv

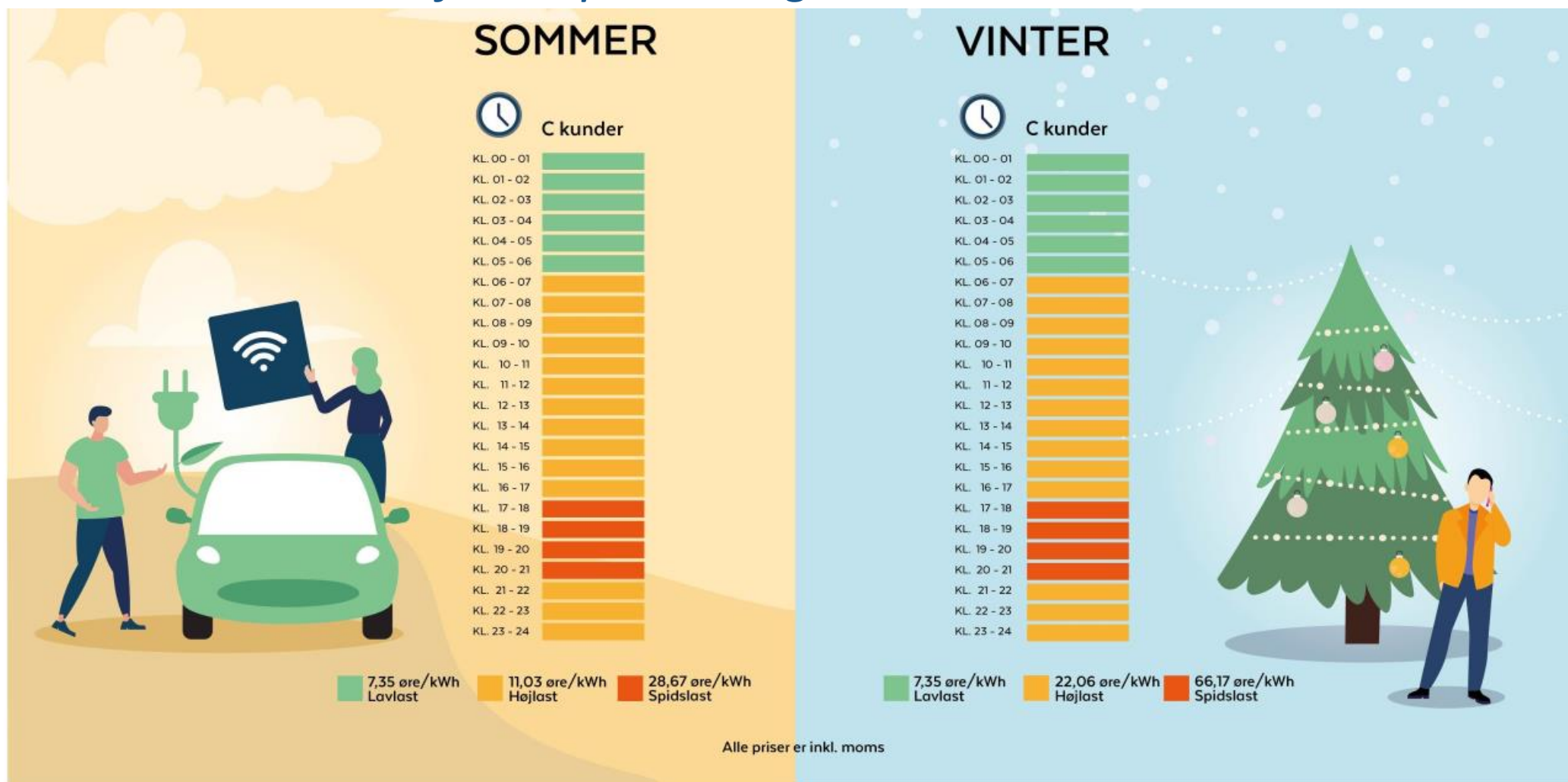

JYSK ENERGI

JYSK ENERGI
Fibernet

Fiberudrulning i Thyborøn

JYSK ENERGI

- 1. Spadestik d. 22. feb. 2024
- Anlægsperiode 2024
- Antal HPér ca. 1150
- Pt. antal tilmeldte 950



Open Net tidsplan opstart

JYSK ENERGI



Målsætning	2024				2024	2025+	Total
	Q1	Q2	Q3	Q4			
Aktive kunder til migrering	236	1.545	1.637	2.580	5.999	8.231	14.230
Bidrag til salgbare adr. fra migrerede POPs	2.144	5.405	8.500	3.580	19.629	12.738	32.367

Netværksudstyr

Forskellige typer bokse



OBS

Fiberboks og router kan se identiske ud, men have to forskellige funktioner

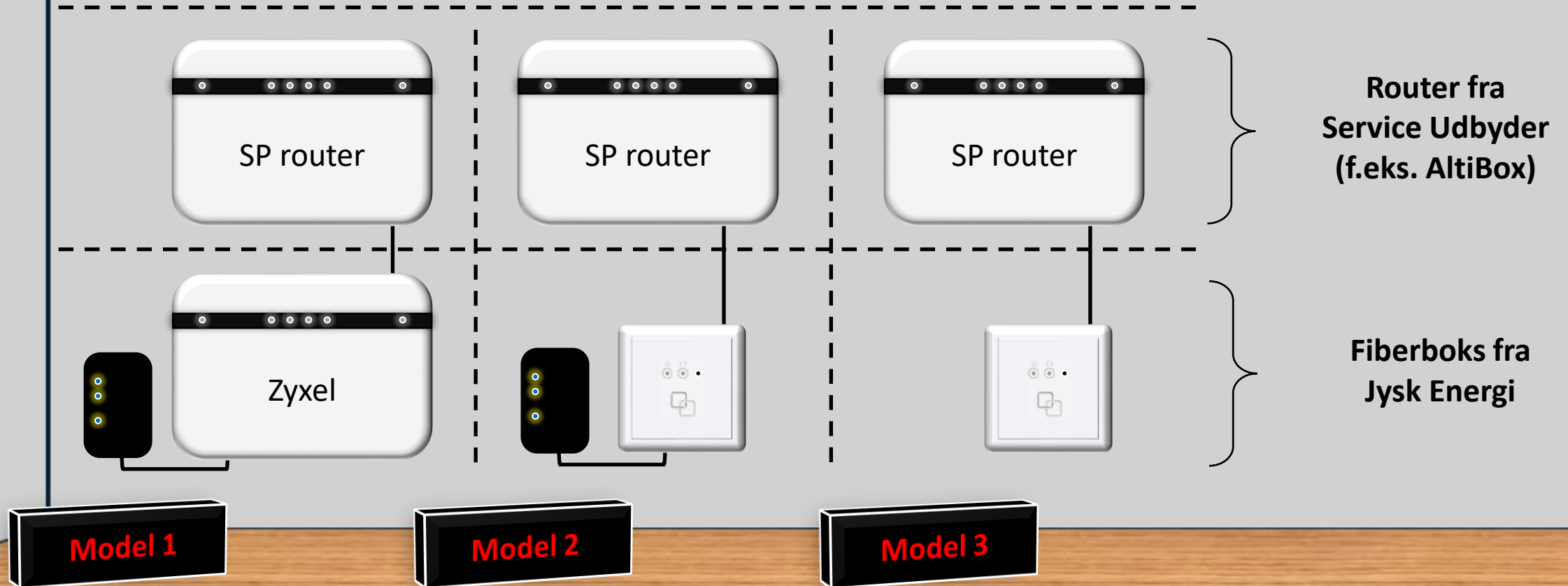

JYSK ENERGI

JYSK ENERGI
Invest

- Pipeline på mere end 2.500 Ha eller ca. 1.500 MWp
- Investeringsbehov for op til 7 mia. kr.
- KP Sol og Vind ApS som samarbejdspartner
- Signing i december og Closing i april
- Governance flyttet fra A.m.b.a til ÆEnergy's bestyrelse

Investeringernes påvirkning på resten af koncernen

JYSK ENERGI

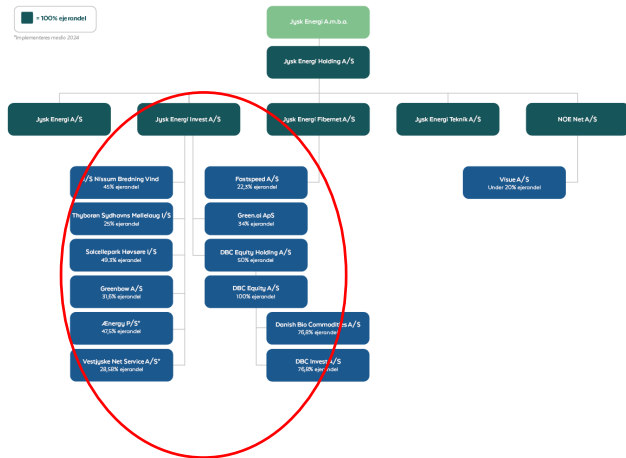

Jysk Energi a.m.b.a.				
Forretning / Investeringer	Jysk Energi	Jysk Energi Fibernet	Jysk Energi Teknik	Stabsfunktioner
ÆEnergy	X		X	X
Thyborøn Sydhavn	X		X	
Nissum Bredning	X		X	
Solcellepark Høvsøre	X	X	X	X
Green.ai	X			X
DBC	X			(X)
Fastspeed		X		
Greenbow	X		X	

JYSK ENERGI

JYSK ENERGI

Koncern

Estimerede investeringsbehov

JYSK ENERGI

Forretning mio. kr.	1-2 år (2025-2026)	3-5 år (2027-2029)	6-10 år (2030-2034)
NOE net	231,8	373,1	373,6
Fibernet	150,0	50	50
Kapitalberedskab til Energi	250 - 500		
Invest/VE	500 - 1.000		

Forventet samlet investeringsbehov over de kommende 10 år
Estimeres at være mellem 2,0 og 3,0 mia. kr.

Renteudvikling

JYSK ENERGI

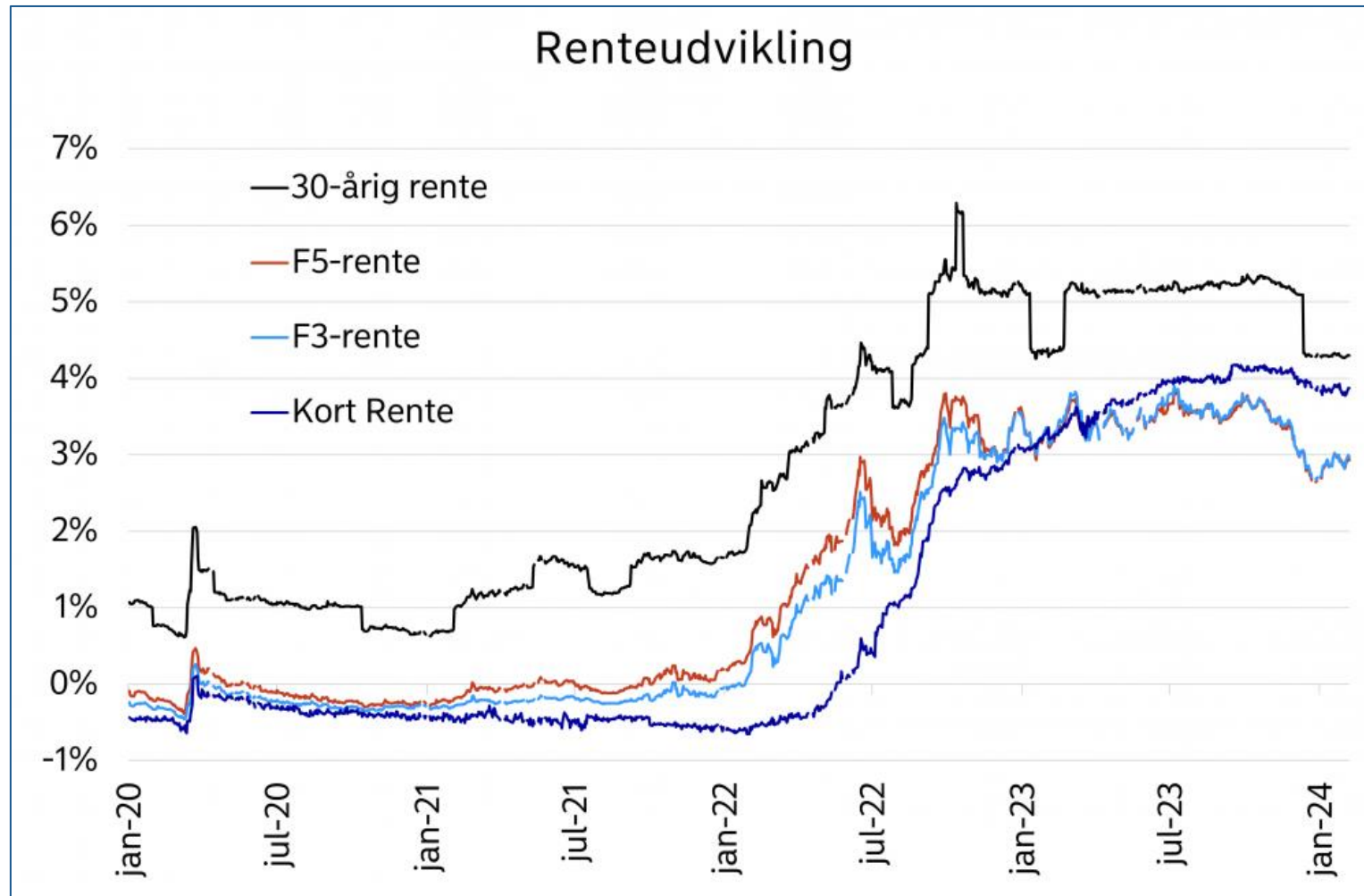

kilde: Nordea Kredit

Spørgsmål til beretningerne

JYSK ENERGI



Agenda

JYSK ENERGI

1. Velkomst og valg af ordstyrer
2. Bestyrelsens- og direktionens beretning
- 3. Årsrapport 2023**
4. Indkomne forslag
5. Meddelelse vedr. valghandling
6. Valg af medlemmer og suppleanter til bestyrelsen
7. Valg af revisor
8. Kommende møder
9. Eventuelt

Resultatopgørelse – koncern 2023

JYSK ENERGI

t.kr.	2023	2022
Nettoomsætning	1.582.325	3.021.535
Arbejde udført for egen regning	103.060	59.713
Omkostninger til råvarer og hjælpemidler	-1.470.325	-2.850.556
Dækningsbidrag	215.060	230.692
Andre eksterne omkostninger	-33.222	-24.497
Personaleomkostninger	-63.984	-57.817
Resultat før afskrivninger (EBITDA)	117.854	148.378
Af- og nedskrivninger af materielle anlægsaktiver	-55.528	-55.106
Andre driftsindtægter	1.012	0
Andre driftsomkostninger	-1.944	-1.669
Resultat før finansielle poster (EBIT)	61.394	91.603
Indtægter af kapitalandele i associerede virksomheder	22.030	17.039
Indtægter af kapitalandele i joint ventures	-1.924	15.932
Andre finansielle indtægter	76.497	20.098
Øvrige finansielle omkostninger	-33.671	-90.082
Resultat før skat	124.327	54.590
Skat af årets resultat	-18.494	-12.396
Årets resultat	105.833	42.194

Omsætning

Faldet skyldes primært fald i den rå elpriser, råvarer m.m. er faldet tilsvarende.

Arbejde udført for egen regning

Opførsel af anlæg for Jysk Energi Fibernet og NOE Net A/S.

Andre eksterne omkostninger

Stigningen primært som følge af stigende omkostninger til IT, ejendommen Skivevej samt 100's jubilæum.

Andre driftsindtægter

Fortjeneste ved salg af driftsmidler samt lønrefusioner.

Andre driftsomkostninger

Afskrivninger på skrottet anlæg.

Nettoomsætning - Koncern

JYSK ENERGI

Nettoomsætning	2023	2022	2021
Abonnement	37.480	32.572	32.694
Net- og systemtarif	384.313	358.025	276.847
Fiber ydelser	35.953	46.075	85.853
El handel	781.830	2.127.695	898.648
Gas handel	301.331	422.298	124.339
Installation	28.755	24.824	19.149
Andre indtægter	12.663	10.046	20.009
i alt	1.582.325	3.021.535	1.457.539

Net og systemtarif

Mange Netselskaber gik ind i 2023 med høje tariffer derfor har Jysk Energi A/S opkrævet dette hos forbrugerne på vegne af andre netselskaber.

Fiberydelser

Der opføres og sælges ikke længere fiberanlæg til nabo fiberselskaber.

El handel

Se næste side

Gas handel

Høje priser i starten af året, samt øget volume.

Øvrige indtægter

Periodiseret indtægter fra udligning og bredbåndstilskud

Omsætning - elpris

JYSK ENERGI

Solgte GWh

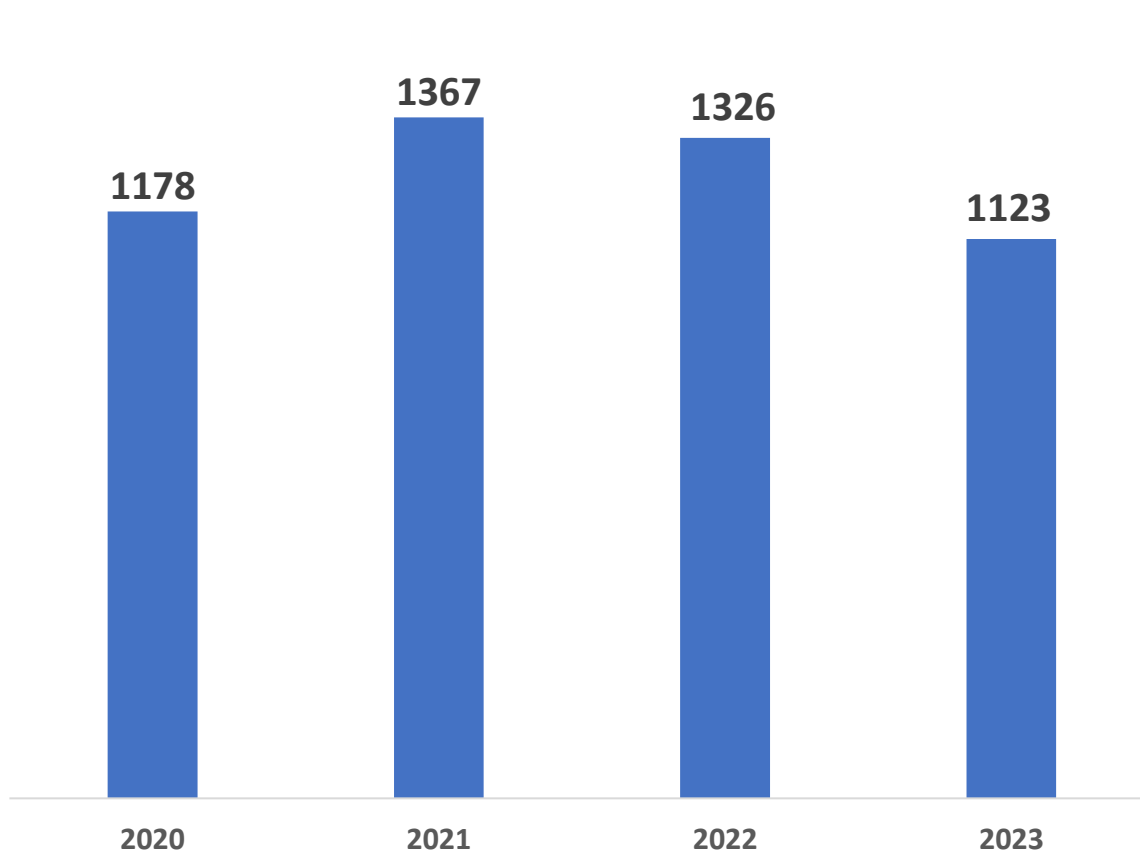

Elprisen i øre/Kwh

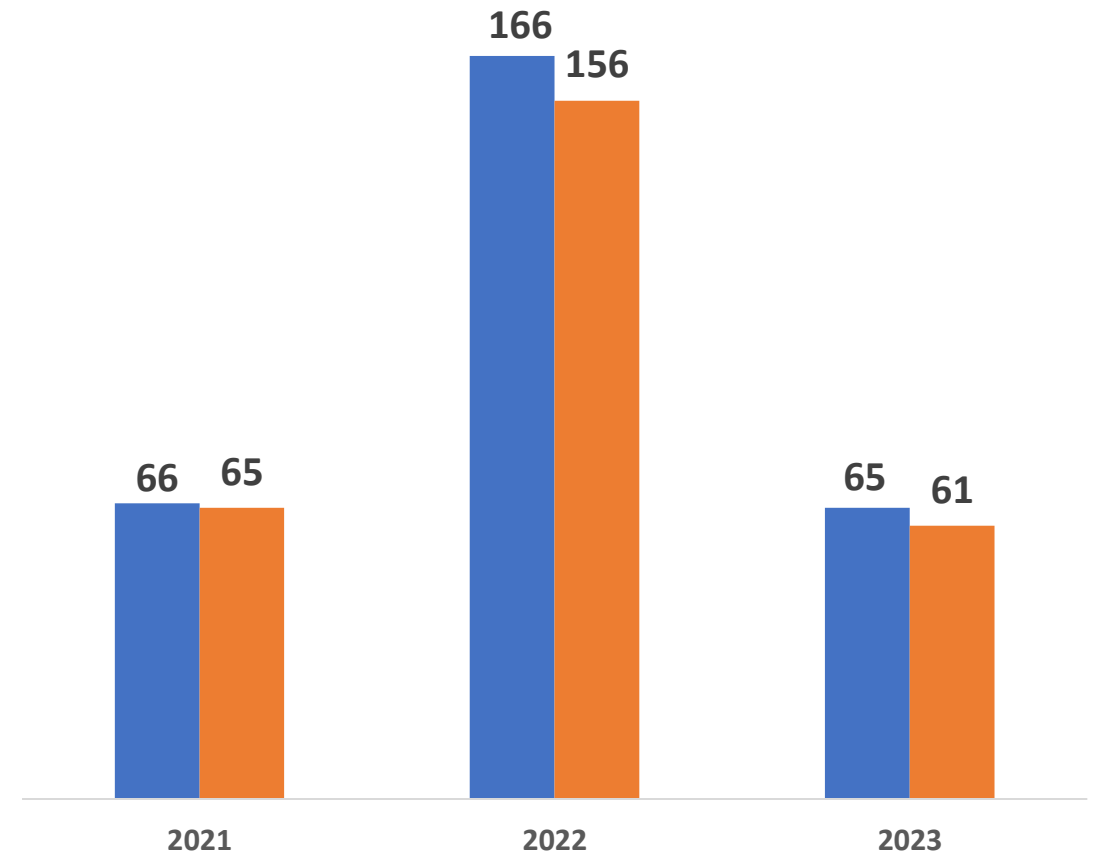

DK1 DK2

Udviklingen i antal af FTE'er

JYSK ENERGI

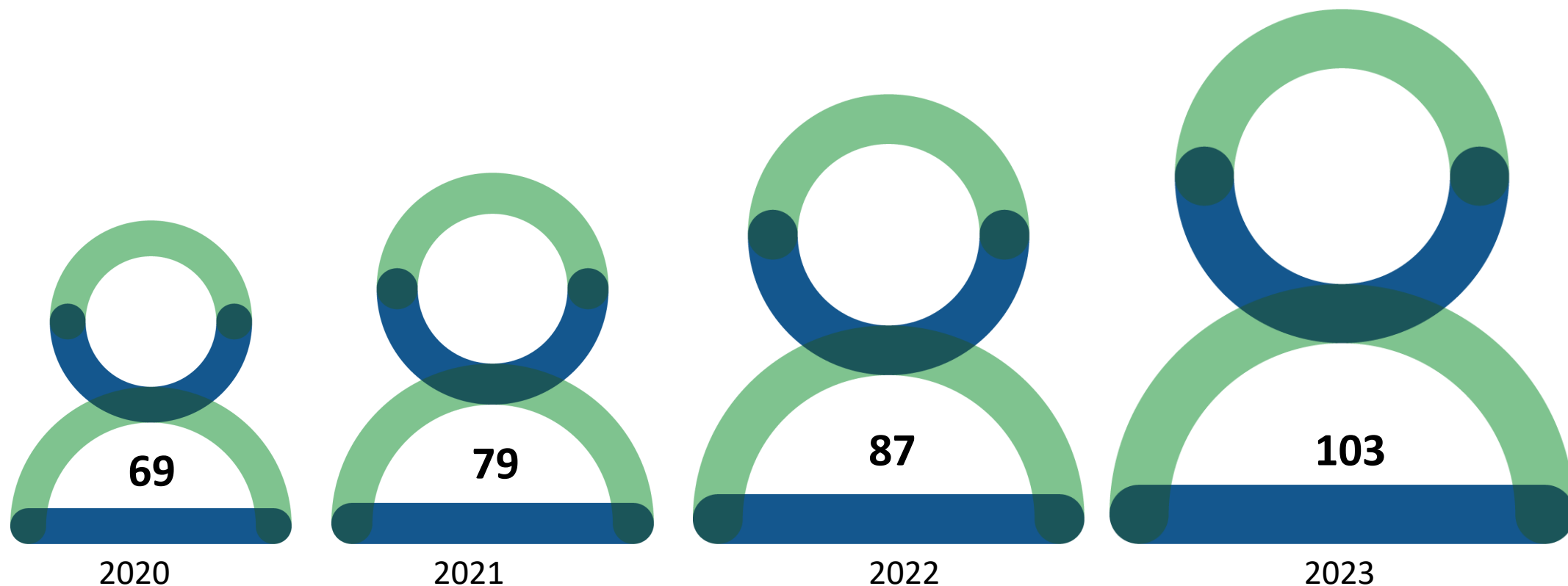

Resultat af kapitalandele i 2023

JYSK ENERGI

	I/S Nisum Bredning Vind	Solcellepark Høvsøre	TSM I/S	Green AI	Greenbow	DBC Equity Holding A/S	Vestjyske Net 60 Kv	TOTAL
Investeringer	205.082	108.530	17.000	4.500	4.412	61.235	-	400.759
Årets indskud	-	-	-	8.748	3.424	82.713	-	94.885
Årets afgang	-	-	-	-	-	-	-	0
Tilbagebetalt indskud	-16.745	-5.308	-2.800	-	-	-	-	-24.853
Udbetalt udbytte	28.800	5.052	5.610	-	-	-	-	39.462
Årets resultat	12.055	5.072	2.810	933	-3.256	-1.924	4.416	20.106

Specifikation af finansielle poster - koncern

JYSK ENERGI

Andre finansielle indtægter	2023	2022
Bank	1.420	76
Renter obligationer	3.603	6.498
Udbytte	1.847	5.217
Værdipapirer	63.979	7.552
Andre renteindtægter	5.648	755
Total	76.497	20.098

Andre finansielle omk.	2023	2022
Bank	1.686	1.323
Kurstab værdipapirer	30.681	88.100
Andre renteomkostninger	1.305	659
Total	33.671	90.082

Anlægsaktiver – koncern (t.kr.)

JYSK ENERGI

	2023	2022
ANLÆGSAKTIVER		
Immaterielle anlæg	14.266	11.640
Grunde og bygninger	64.365	65.317
Net- og fiberaktiver	1.059.895	1.033.717
Andre anlæg, driftsmateriel og inventar	16.283	7.816
Materielle anlægsaktiver under udførelse	44.352	15.030
ANLÆGSAKTIVER I ALT	1.199.161	1.133.520
Kapitalandele i associerede virksomheder	366.920	377.468
Kapitalandele joint venture	162.231	81.440
Andre værdipapirer og kapitalandele	9.550	9.550
Andre tilgodehavender	754	1.176
FINANSIELLE ANLÆGSAKTIVER I ALT	539.455	469.634
ANLÆGSAKTIVER I ALT	1.738.616	1.603.154

Immaterielle anlæg

ERP system, goodwill ved køb af Fiber Backbone og Open Fiber projektet.

Kapitalandele i Joint venture

Kapitalforhøjelse i DBC Equity Holding A/S

Omsætningsaktiver – koncern (t.kr.)

JYSK ENERGI

OMSÆTNINGSAKTIVER

Varebeholdninger	20.970	21.707
Igangværende arbejder	39.425	10.337
Tilgodehavender fra salg og tjenesteydelser	238.900	321.424
Tilgodehavender hos associerede virksomheder	0	94.566
Tilgodehavender hos kapitalinteresser	14.880	13.201
Udskudte skatteaktiver	5.181	7.092
Andre tilgodehavender	79.873	454.168
Periodeafgrænsningsposter	1.835	2.209
Takstmæssig underdækning	15.800	27.000
Tilgodehavender i alt	356.469	919.660
Værdipapirer	464.669	419.913
Likvide beholdninger	64.730	73.761
Likvide beholdninger i alt	529.399	493.674
OMSÆTNINGSAKTIVER I ALT	946.263	1.445.378
AKTIVER I ALT	2.684.879	3.048.532

Igangværende arbejder

Fiber og el projekter der ikke er afsluttet pr. 31. december 2023.

Tilgodehavende hos kapitalinteresser

Mellemregning med DBC EQ Holding og DBC Equity.

Andre tilgodehavender

27,7 mio. kr. vedrørende dagsværdi af afdækningskontrakter, modpost anden gæld 25,4 mio.kr. og egenkapital 1,7 mio. kr.

Takstmæssig underdækning

Stigende energipriser i Q3 og Q4, stort nettab, men tarifstigninger skal varsles med 4. mdr. derfor er underdækning overført til 2023.

Passiver - koncern

	2023	2022
EGENKAPITAL		
Ordinære reserver	1.803.045	1.727.870
Reserve for udviklingsomkostninger	4.672	2.014
Reserve for sikringstransaktioner	1.743	21.260
Regional udvikling	36.942	32.507
EGENKAPITAL I ALT	1.846.402	1.783.651
Andre hensatte forpligtelser	914	12.390
HENSATTE FORPLIGTELSER I ALT	914	12.390
Periodeafgrænsningsposter	353.995	344.401
LANGFRISTEDE GÆLDSFORPLIGTELSER I ALT	353.995	344.401
Kortfristet del af langfristede gældsforpligtelser	11.508	10.770
Gæld til pengeinstitutter	153.370	79.626
Modtagne forudbetalinger fra kunder	3	58.944
Leverandører af varer og tjenesteydelser	186.934	170.041
Virksomhedsskat	1.950	1.750
Anden gæld	86.314	431.626
Periodeafgrænsningsposter	43.489	155.334
KORTFRISTEDE GÆLDSFORPLIGTELSER I ALT	483.568	908.091
GÆLDSFORPLIGTELSER I ALT	837.563	1.252.492
PASSIVER I ALT	2.684.879	3.048.532

JYSK ENERGI

Regional udvikling

Afsat tarifnedsættelse og sponsorpuljen på 28 mio. kr. i 2024. Samt på 3 mio. kr. og tarifnedsættelser og sponsorater fra tidligere år, der endnu ikke er udbetalt.

Andre hensatte forpligtelser

Rest af hensættelsen på fastpris aftaler

Periodeafgrænsningsposter

Modtaget tilskud vedrørende fiberprojekter og periodiseret tilslutningsbidrag

Anden gæld

Finansielle instrumenter 27 mio. kr.

Samt skyldig moms, el afgift, og løn relateret poster

Pengestrøm 2023 i mio. kr.

JYSK ENERGI

■ Forøgelse ■ Reducering ■ Total

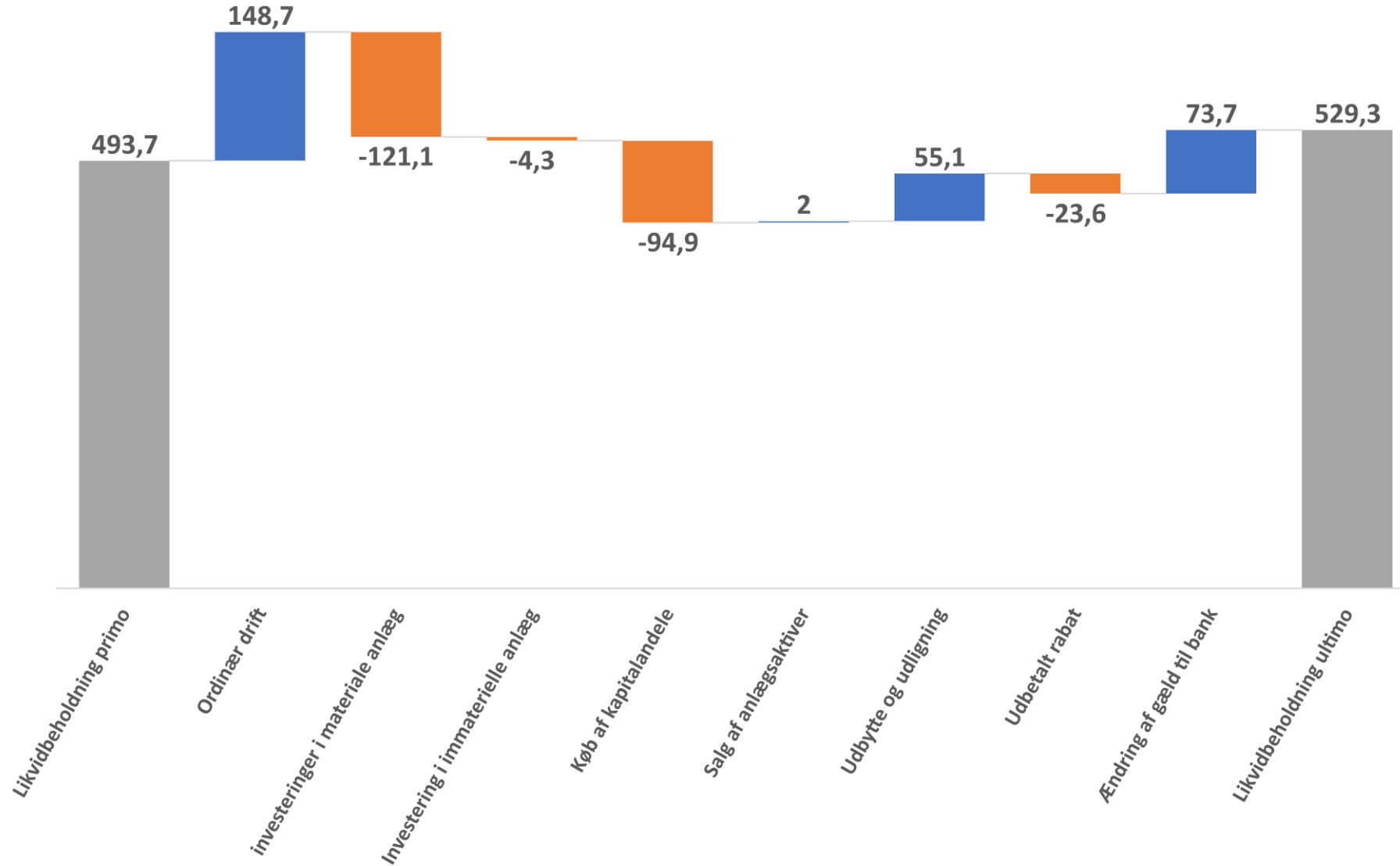

Investeringer i materiale anlægsaktiver 2023

JYSK ENERGI



- Høj og mellemspænding • 36.443 t.kr.
- Lavspænding • 21.606 t.kr.
- Andre anlæg • 16.055 t.kr.



- Fiberaktiver • 65.808 t.kr.

Intern avance 2023

- *-18.835 t.kr.*

**Total Investering i 2023
121.077 t.kr.**

Overskudsdisponering

JYSK ENERGI

Bestyrelsen indstiller til følgende overskudsdisponering:

	Moderselskab		Koncern	
(1.000 kr.)	2023	2022	2023	2022
Reserve for nettoopskrivning efter den indre værdis metode	0	0	0	0
Overført til regional udvikling	28.000	28.000	28.000	28.000
Overføres til overført resultat	77.833	14.194	77.833	14.194
Disponeret i alt	105.833	42.194	105.833	42.194

Spørgsmål til regnskabet

JYSK ENERGI



Agenda

JYSK ENERGI

1. Velkomst og valg af ordstyrer
2. Bestyrelsens- og direktionens beretning
3. Årsrapport 2023
- 4. Indkomne forslag**
5. Meddelelse vedr. valghandling
6. Valg af medlemmer og suppleanter til bestyrelsen
7. Valg af revisor
8. Kommende møder
9. Eventuelt

Indkomne forslag:

JYSK ENERGI

- Intet modtaget.

Agenda

JYSK ENERGI

1. Velkomst og valg af ordstyrer
2. Bestyrelsens- og direktionens beretning
3. Årsrapport 2023
4. Indkomne forslag
- 5. Meddelelse vedr. valghandling**
6. Valg af medlemmer og suppleanter til bestyrelsen
7. Valg af revisor
8. Kommende møder
9. Eventuelt

Afgående rep. medlemmer

JYSK ENERGI

Kreds 2

- Erling Kjær
- Theodor Galsgaard
- Christian Hansen - afbud
- Bo Hjelm Sørensen
- Jens Erik Borup

Kreds 4

- Viggo Robert Jensen
- Frank Helbo
- Ejvind Kristensen
- Flemming Katkjær
- Bent Ketelsen
- Steen Trier Lund

Nye rep. medlemmer pr. 29. april 2024

JYSK ENERGI

Kreds 2

- Skafti Halldörsson
- Mathias Østerby
- Frede Frederiksen

Kreds 4

- Maria K. Damborg
- Svend Erik Bjerg
- Henrik Thygesen
- Anton Andreasen

Agenda

JYSK ENERGI

1. Velkomst og valg af ordstyrer
2. Bestyrelsens- og direktionens beretning
3. Årsrapport 2022
4. Indkomne forslag
5. Meddelelse vedr. valghandling
- 6. Valg af medlemmer og suppleanter til bestyrelsen**
7. Valg af revisor
8. Kommende møder
9. Eventuelt

Indstillede kandidater til bestyrelsen i Jysk Energi A.m.b.a.

JYSK ENERGI

Følgende kandidater er indstillet rettidigt

Kreds 2

- Peter Schjøtz - genvalgt uden modkandidater

Kreds 4

- Holger L. Madsen - genvalgt

Indstillede kandidater til bestyrelsen i Jysk Energi A.m.b.a.

JYSK ENERGI

Følgende kandidater er indstillet rettidigt

Det samlede repræsentantskab

- Maria K. Damborg - Valgt
- Suppleant Morten W. Jacobsen



JYSK ENERGI

Valg i kreds 4 (en bestyrelsespost på valg)

Completed

Results

New Multiple Choice Question

Option	Votes	
 Holger Lundgaard Madsen	57%	13
 Maria Kiesbye Damborg	43%	10

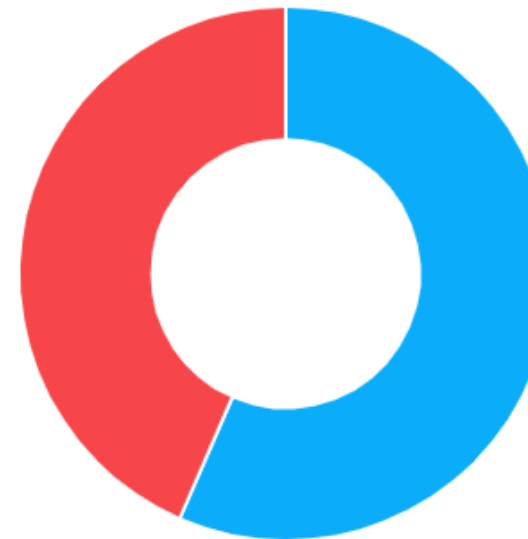

New Multiple Choice Question

Option	Votes	
■ Maria Kiesbye Damborg	53%	47
■ Morten W. Jacobsen	33%	29
■ Thomas Fjeldsted	15%	13



Agenda

JYSK ENERGI

1. Velkomst og valg af ordstyrer
2. Bestyrelsens- og direktionens beretning
3. Årsrapport 2023
4. Indkomne forslag
5. Meddelelse vedr. valghandling
6. Valg af medlemmer og suppleanter til bestyrelsen
- 7. Valg af revisor**
8. Kommende møder
9. Eventuelt

Valg af revisor

JYSK ENERGI

- Bestyrelsen indstiller til valg af

Beierholm

Statsautoriseret Revisionspartnerskab

Jesper K. Viborg, Statsautoriseret revisor

Agenda

JYSK ENERGI

1. Velkomst og valg af ordstyrer
2. Bestyrelsens- og direktionens beretning
3. Årsrapport 2023
4. Indkomne forslag
5. Meddelelse vedr. valghandling
6. Valg af medlemmer og suppleanter til bestyrelsen
7. Valg af revisor
8. Kommende møder
9. Eventuelt

Kommende møder/arrangementer

JYSK ENERGI

2024:

Tirsdag d. 17. September: Informationsmøde i kreds 1, Skivevej 120, Holstebro

Onsdag d. 18. September: Informationsmøde i kreds 3, Lemvig Idræts- og Kulturcenter

Mandag d. 28. oktober: Repræsentantskabsmøde, Skivevej 120, Holstebro

Mandag d. 11. november: Valgmøde i kreds 3 i Lemvig Idræts- og Kulturcenter

Tirsdag d. 12. november: Valgmøde i kreds 1, Jysk Energi, Skivevej 120

JYSK ENERGI



**Kendskabskampagne for Jysk
Energis repræsentantskab**



Hvorfor kendskabskampagne?

JYSK ENERGI

Kønsfordelingen i forsyningsområdet sammenlignet med nuværende repræsentantskab

Forsyningsområdet

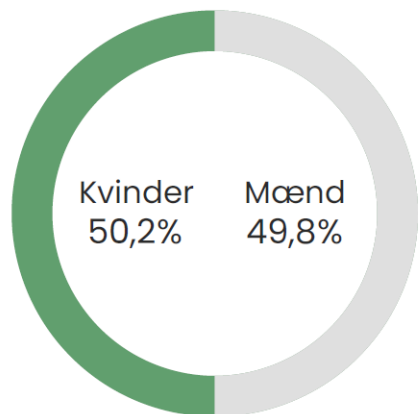

Repræsentantskabet

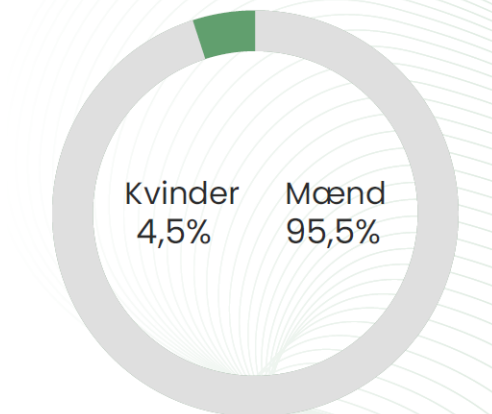

Aldersfordelingen på mænd i forsyningsområdet sammenlignet med nuværende repræsentantskab

Forsyningsområdet

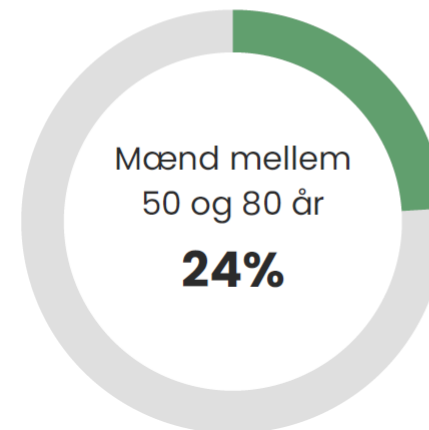

Repræsentantskabet

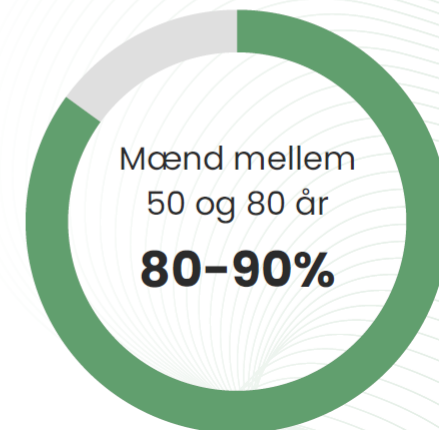

Hvad skal der ske?

JYSK ENERGI

2. Informationsmøder

- 17/9-2024 kl. 19 afholdes informationsmøde for kreds 1 hos Jysk Energi
- 18/9-2024 kl. 19 afholdes informationsmøde for kreds 3 i Lemvig Idræts- og kulturcenter
- Informationsmødet skaber opmærksomhed med nutidige emner såsom:
 - Forsyningssikkerhed – skal vi frygte Putin? Kan elnettet hackes?
 - Elektrificering af det danske samfund – kan det lade sig gøre?
 - Prisudvikling på det danske elmarked – bliver det dyrere?

Agenda

JYSK ENERGI

1. Velkomst og valg af ordstyrer
2. Bestyrelsens- og direktionens beretning
3. Årsrapport 2023
4. Indkomne forslag
5. Meddelelse vedr. valghandling
6. Valg af medlemmer og suppleanter til bestyrelsen
7. Valg af revisor
8. Kommende møder
- 9. Eventuelt**

Andelspuljen 2024

JYSK ENERGI

- Grøn pulje
- Pulje til grupper med særlige behov

Vi har identificeret tre forskellige grupper med særlige behov

- Socialt udfordrede
- Fysiske udfordringer
- Psykiske udfordringer